

2019 年度版
トラック運送事業の賃金・労働時間等の実態
(概要版抜粋)

公益社団法人 全日本トラック協会

I 調査の概要

1. 調査の目的

この調査は、トラック運送事業に携わる従業員の賃金や労働時間、福利厚生等の実態を職種別に詳細に把握し、労働環境の改善のための基礎資料とする。

2. 調査の時期および期間

令和元年5、6、7月にきまって支給された給与の1ヵ月平均額およびその時点における労働時間、福利厚生等の実態について、令和元年11月から12月にかけて調査した。

3. 調査対象事業者

特別積合せ貨物運送事業者	187社
一般貨物自動車運送事業者	2,300社
計	2,487社

4. 回答事業者数

特別積合せ貨物運送事業者	47社 (25.1%)
一般貨物自動車運送事業者	592社 (25.7%)
計	639社 (25.7%)

5. 有効回答事業者数

特別積合せ貨物運送事業者	47社 (25.1%)
一般貨物自動車運送事業者	586社 (25.5%)
計	633社 (25.5%)

6. 調査方法

令和元年11月、全日本トラック協会から特積、一般事業者に調査票を郵送した。調査票の回収は令和2年1月末まで行った。

7. 集計の方法

各事業者より提出された調査票を業種別（特積事業、一般事業）、性別・職種別（けん引運転者、大型運転者、中型運転者、準中型運転者、普通運転者、事務員、荷扱手、整備・技能員）、従業員規模別（特積=500人以上、300人～499人、100人～299人、99人以下、一般=300人以上、100人～299人、30人～99人、29人以下の各々4区分）、年齢階級別（20歳未満、20歳～30歳未満、30歳～40歳未満、40歳～50歳未満、50歳～60歳未満、60歳～65歳未満、65歳以上の7区分）、地域別（地方運輸局単位の北海道、東北、関東、北陸信越、中部、近畿、中国、四国、九州と沖縄の10区分）に分類、集計した。

なお、調査結果の概要の地域分類で「大都市圏」とあるのは東京圏、名古屋圏、大阪圏の3ブロックを指し、「その他の地域」とあるのは、これら3ブロックを除いた地域の計である。

- （注） 東京圏……東京都、神奈川県、千葉県、埼玉県
名古屋圏……愛知県、三重県
大阪圏……大阪府、京都府、兵庫県

8. 調査における賃金の内訳

- 固定給…… 基本給、職務給、職能給、役職手当、身分手当、年齢給、勤続給、家族手当、住宅手当、勤務地手当、通勤手当などの合計で勤務状態や勤務実績に関係なく月々決まって支給されるものの合計
- 変動給…… 歩合給：「運行手当」（長距離手当を含む）と「その他」（奨励給、トンキロ手当など、その月々の勤務実績によって支給されるもの）
- 時間外手当：早出、残業、深夜、休日出勤手当などの合計
- その他：精皆勤手当、無事故手当、日・宿直手当などで、「固定給」「歩合給」「時間外手当」を除いた一切の、その月により変動する給与
- 年間賞与… 平成30年冬期と令和元年夏期の支給合算額

9. 調査票

調査に当たって使用した調査票は次頁のとおりである。

お断り

本集計は、回答のあったデータによるものであり、賃金傾向の一部を探るうえで参考にしていただければ幸いに存じます。特に、女性従業員の集計はサンプル数が少ないため参考程度とお考え下さい。タンクなど特殊輸送に携わる分野については、調査対象外となっております。なお、前回調査と比較して大幅にサンプル数の異なる属性があります。

Ⅱ 調査結果の概要

2 調査結果

(1) 職種別平均賃金

令和元年5、6、7月に支給された全職種1人1ヵ月平均賃金は特積が337,000円(前年比2.6%増)、一般が324,400円(同1.4%減)、これに年間賞与の1ヵ月平均額を加えた月額で特積は397,600円(同6.4%増)、一般368,400円(同0.2%減)となった。

運転者から事務員、荷扱手、整備・技能員までの職種を含めたトラック運送事業全体では、全職種平均で1人1ヵ月平均賃金が331,000円(同0.7%増)、年間賞与の1ヵ月平均額を加えた月額が383,700円(同3.6%増)となった。

トラック運送事業の中核となる運転者のうち、男性運転者(けん引、大型、中型、準中型、普通)の賃金をみると、特積では1人1ヵ月平均賃金が355,800円(同4.0%増)、年間賞与の1ヵ月平均額を加えた月額が415,100円(同7.4%増)、となった。一方、一般では1人1ヵ月平均賃金が335,700円(同0.8%減)、年間賞与の1ヵ月平均額を加えた月額が371,500円(同0.5%増)となった。

特積と一般を合わせた男性運転者全体では、1人1ヵ月平均賃金が346,600円(同2.1%増)、年間賞与の1ヵ月平均額を加えた月額が395,200円(同5.5%増)となった。(第5表、第6表参照)

男性運転者の賃金を職種別にみると、1人1ヵ月平均賃金で高い方から、特積では大型、けん引、普通、準中型、中型の順となり、一般では大型、けん引、準中型、中型、普通の順となっている。大型運転者と中型運転者の賃金の差額は、特積で1人1ヵ月平均賃金が87,900円、年間賞与の1ヵ月平均額を加えた月額が93,300円となり、一般では、1人1ヵ月平均賃金が73,200円、年間賞与の1ヵ月平均額を加えた月額が88,400円となっている。

男性運転者の賃金を業種別に比較すると、1人1ヵ月平均賃金と年間賞与の1ヵ月平均額を加えた月額ともけん引、大型、中型、準中型、普通の各職種で特積が一般を上回っている。大型運転者を例にとると、特積と一般の差額は1人1ヵ月平均賃金で38,300円、年間賞与の1ヵ月平均額を加えた月額で56,700円となっている。(第5表参照)

トラック運送事業従業員の平均年齢は、男性運転者が46.0歳(前年47.2歳)、男女合わせた全職種平均では45.4歳(同46.1歳)となっている。(第5表、第6表参照)

第5表 職種別平均賃金・年齢・勤続年数

業種	項目 職種	賃金 1カ月平均(円)		対前年比 (%)	賃金+賞与 1カ月平均(円)		対前年比 (%)	平均年齢 (歳)	勤続年数 (年、カ月)
		令和元年度	平成30年度		令和元年度	平成30年度			
特積	男性運転者平均	355,800	342,200	104.0	415,100	386,600	107.4	45.5	15.09
	けん引運転者	366,300	369,400	99.2	435,800	408,800	106.6	47.4	21.02
	大型運転者	394,300	401,300	98.3	450,800	447,600	100.7	47.8	17.07
	中型運転者	306,400	309,500	99.0	357,500	354,800	100.8	44.8	15.02
	準中型運転者	351,100	289,200	121.4	415,700	323,600	128.5	43.3	11.06
	普通運転者	356,300	278,100	128.1	425,000	308,200	137.9	45.6	17.06
	男性事務員	326,900	339,500	96.3	397,900	391,200	101.7	42.9	15.10
	男性荷扱手	305,000	263,300	115.8	365,500	303,700	120.3	46.3	16.07
	男性整備・技能員	306,200	241,900	126.6	366,000	280,600	130.4	42.5	15.00
	女性運転者平均	261,900	255,200	102.6	303,100	289,300	104.8	38.8	5.10
	けん引運転者	278,300	—	—	345,500	—	—	42.7	10.08
	大型運転者	330,800	316,000	104.7	364,400	339,300	107.4	42.4	8.01
	中型運転者	266,700	252,100	105.8	301,800	284,700	106.0	37.6	5.05
	準中型運転者	250,100	250,200	100.0	295,800	288,400	102.6	35.9	5.01
	普通運転者	238,000	263,700	90.3	278,700	295,000	94.5	42.2	5.10
	女性事務員	235,100	224,200	104.9	289,200	267,700	108.0	39.8	11.10
	女性荷扱手	223,300	219,000	102.0	263,000	253,200	103.9	42.4	7.01
女性整備・技能員	267,600	—	—	328,700	—	—	40.4	3.10	
全職種平均	337,000	328,400	102.6	397,600	373,700	106.4	44.9	15.07	
一般	男性運転者平均	335,700	338,500	99.2	371,500	369,700	100.5	46.6	12.09
	けん引運転者	383,500	391,500	98.0	434,700	431,700	100.7	41.8	14.07
	大型運転者	356,000	355,100	100.3	394,100	387,600	101.7	48.8	13.06
	中型運転者	282,800	297,100	95.2	305,700	324,300	94.3	47.0	10.01
	準中型運転者	284,900	294,400	96.8	310,300	316,700	98.0	46.6	11.01
	普通運転者	282,000	294,400	95.8	313,100	319,800	97.9	50.1	12.01
	男性事務員	369,800	373,000	99.1	446,700	438,600	101.8	46.2	15.03
	男性荷扱手	290,600	297,800	97.6	340,500	346,800	98.2	43.7	10.11
	男性整備・技能員	305,400	326,400	93.6	349,000	386,200	90.4	46.3	13.06
	女性運転者平均	274,400	294,700	93.1	299,100	319,800	93.5	45.0	7.11
	けん引運転者	348,300	344,500	101.1	384,100	366,300	104.9	46.7	8.09
	大型運転者	320,200	316,200	101.3	355,100	345,400	102.8	45.5	8.00
	中型運転者	247,700	279,000	88.8	264,300	305,300	86.6	45.2	7.01
	準中型運転者	291,200	281,500	103.4	312,500	295,000	105.9	43.5	8.05
	普通運転者	216,200	263,100	82.2	235,300	285,100	82.5	44.3	8.06
	女性事務員	236,700	239,500	98.8	281,200	285,200	98.6	43.4	10.10
	女性荷扱手	204,300	224,300	91.1	235,800	260,700	90.4	42.1	6.11
女性整備・技能員	308,300	260,300	118.4	354,900	318,600	111.4	37.7	10.08	
全職種平均	324,400	328,900	98.6	368,400	369,200	99.8	45.8	12.07	
合計	男性運転者平均	346,600	339,500	102.1	395,200	374,500	105.5	46.0	14.04
	けん引運転者	379,400	389,900	97.3	435,100	430,000	101.2	42.8	16.02
	大型運転者	373,100	365,800	102.0	419,400	401,500	104.5	48.3	15.04
	中型運転者	296,200	303,000	97.8	335,100	338,800	98.9	45.7	12.00
	準中型運転者	340,600	293,500	116.0	399,000	318,000	125.5	43.8	11.05
	普通運転者	326,500	290,900	112.2	380,100	317,300	119.8	47.4	15.04
	男性事務員	347,900	362,700	95.9	421,800	424,000	99.5	44.5	15.07
	男性荷扱手	298,200	293,000	101.8	353,600	340,800	103.8	45.1	13.11
	男性整備・技能員	305,700	313,400	97.5	357,600	369,900	96.7	44.7	14.09
	女性運転者平均	271,200	289,300	93.7	300,100	315,700	95.1	43.4	7.05
	けん引運転者	334,300	344,500	97.0	376,400	366,300	102.8	45.9	9.01
	大型運転者	321,400	316,200	101.6	356,100	345,300	103.1	45.2	8.01
	中型運転者	251,800	273,400	92.1	272,500	301,000	90.5	43.5	6.09
	準中型運転者	267,200	271,100	98.6	302,700	292,800	103.4	39.1	6.06
	普通運転者	221,800	263,200	84.3	246,300	286,400	86.0	43.8	7.09
	女性事務員	236,000	236,000	100.0	284,900	281,200	101.3	41.7	11.04
	女性荷扱手	209,100	224,300	93.2	242,700	260,600	93.1	42.2	6.11
女性整備・技能員	278,900	260,300	107.1	335,900	318,600	105.4	38.4	5.09	
全職種平均	331,000	328,700	100.7	383,700	370,300	103.6	45.4	14.01	

Ⅱ 調査結果の概要

第6表 運転者・運転者以外のブロック別平均賃金・年齢・勤続年数

6-1 男性

地域	業種	職種	賃金		対前年比 (%)	賃金+賞与		対前年比 (%)	平均年齢 (歳)	勤続年数 (年、カ月)
			1カ月平均(円)			1カ月平均(円)				
			令和元年度	平成30年度	令和元年度	平成30年度				
北海道	特積	運転者	—	259,400	—	—	276,300	—	—	—
		運転者以外	—	—	—	—	—	—	—	—
	一般	運転者	294,800	304,000	97.0	322,100	332,700	96.8	51.7	12.02
		運転者以外	321,500	335,200	95.9	364,600	369,700	98.6	49.1	14.08
	合計	運転者	294,800	303,800	97.0	322,100	332,400	96.9	47.6	12.02
運転者以外		321,500	335,200	95.9	364,600	369,700	98.6	48.1	14.08	
東北	特積	運転者	336,600	294,700	114.2	365,900	316,000	115.8	46.2	16.10
		運転者以外	291,000	280,400	103.8	332,400	302,500	109.9	45.3	16.09
	一般	運転者	276,200	283,000	97.6	298,300	302,800	98.5	49.8	12.09
		運転者以外	254,000	271,200	93.7	284,500	315,800	90.1	49.1	12.00
	合計	運転者	306,900	284,400	107.9	332,600	304,300	109.3	48.0	14.10
運転者以外		278,900	272,700	102.3	316,700	313,800	100.9	46.6	15.06	
関東	特積	運転者	361,300	314,900	114.7	430,600	335,300	128.4	45.5	17.09
		運転者以外	318,000	404,700	78.6	385,100	488,700	78.8	43.9	14.11
	一般	運転者	339,800	363,400	93.5	380,500	399,100	95.3	48.2	12.11
		運転者以外	366,900	372,200	98.6	443,900	445,600	99.6	44.8	13.11
	合計	運転者	350,700	362,100	96.9	405,900	397,500	102.1	46.8	15.05
運転者以外		345,000	373,200	92.4	417,600	446,900	93.4	44.4	14.05	
北陸信越	特積	運転者	324,100	327,100	99.1	383,200	378,900	101.1	45.9	16.06
		運転者以外	296,600	292,100	101.5	363,700	350,200	103.9	46.4	20.00
	一般	運転者	337,900	337,300	100.2	367,100	364,700	100.7	48.9	12.08
		運転者以外	271,900	300,900	90.4	300,000	328,900	91.2	49.1	13.01
	合計	運転者	328,500	330,400	99.4	378,100	374,200	101.0	46.9	15.03
運転者以外		291,200	294,100	99.0	349,800	345,100	101.4	47.0	18.06	
中部	特積	運転者	377,200	380,400	99.2	443,300	422,700	104.9	44.4	14.01
		運転者以外	325,100	345,900	94.0	398,700	382,500	104.2	44.1	17.02
	一般	運転者	382,500	367,700	104.0	431,100	400,100	107.7	48.0	13.06
		運転者以外	341,800	357,600	95.6	407,100	409,700	99.4	44.7	12.03
	合計	運転者	378,400	373,300	101.4	440,300	410,000	107.4	45.3	13.11
運転者以外		329,800	353,900	93.2	401,000	401,300	99.9	44.3	15.08	
近畿	特積	運転者	338,300	339,200	99.7	395,600	384,700	102.8	48.3	12.00
		運転者以外	335,500	326,300	102.8	406,300	369,400	110.0	44.4	14.05
	一般	運転者	367,400	351,700	104.5	412,700	392,400	105.2	39.8	12.00
		運転者以外	329,100	329,900	99.8	399,700	393,700	101.5	43.5	11.11
	合計	運転者	355,900	350,200	101.6	406,100	391,400	103.8	42.0	12.00
運転者以外		331,800	329,600	100.7	402,500	392,100	102.7	43.8	12.11	
中国	特積	運転者	352,500	318,500	110.7	397,600	352,500	112.8	44.7	16.05
		運転者以外	292,800	303,900	96.3	346,100	350,900	98.6	43.8	16.10
	一般	運転者	330,800	328,000	100.9	357,000	356,600	100.1	50.3	12.05
		運転者以外	300,900	308,000	97.7	350,500	350,700	99.9	48.8	13.07
	合計	運転者	342,600	325,900	105.1	379,100	355,700	106.6	47.2	14.06
運転者以外		295,500	307,100	96.2	347,600	350,700	99.1	45.5	15.09	
四国	特積	運転者	356,200	343,300	103.8	409,300	386,800	105.8	45.5	15.09
		運転者以外	292,200	293,900	99.4	351,300	342,200	102.7	43.6	14.03
	一般	運転者	329,900	322,800	102.2	357,900	346,400	103.3	46.6	12.06
		運転者以外	279,100	291,100	95.9	316,300	325,000	97.3	43.4	10.09
	合計	運転者	337,900	330,000	102.4	373,600	360,600	103.6	46.2	13.06
運転者以外		282,100	292,000	96.6	324,000	331,100	97.9	43.4	11.06	
九州	特積	運転者	315,300	347,500	90.7	349,700	384,800	90.9	47.6	11.09
		運転者以外	279,200	331,800	84.1	318,500	374,300	85.1	46.1	15.03
	一般	運転者	317,500	319,100	99.5	343,700	342,100	100.5	49.2	12.03
		運転者以外	282,200	288,700	97.7	316,400	323,500	97.8	48.9	17.10
	合計	運転者	316,900	327,700	96.7	345,500	355,000	97.3	48.8	12.01
運転者以外		281,100	306,300	91.8	317,200	344,300	92.1	47.8	16.10	
沖縄	特積	運転者	—	—	—	—	—	—	—	—
		運転者以外	—	—	—	—	—	—	—	—
	一般	運転者	258,700	271,400	95.3	288,000	309,600	93.0	44.2	13.01
		運転者以外	264,500	327,300	80.8	317,600	356,300	89.1	46.7	17.01
	合計	運転者	258,700	271,400	95.3	288,000	309,600	93.0	44.2	13.01
運転者以外		264,500	327,300	80.8	317,600	356,300	89.1	46.7	17.01	
全国平均	特積	運転者	355,800	342,200	104.0	415,100	386,600	107.4	45.5	15.09
		運転者以外	314,900	315,800	99.7	380,100	364,100	104.4	44.6	16.03
	一般	運転者	335,700	338,500	99.2	371,500	369,700	100.5	46.6	12.09
		運転者以外	327,900	335,100	97.9	390,000	392,700	99.3	45.0	13.00
	合計	運転者	346,600	339,500	102.1	395,200	374,500	105.5	46.0	14.04
運転者以外		321,300	330,700	97.2	385,000	386,200	99.7	44.8	14.08	

注:「運転者」は、けん引、大型、中型、準中型、普通の男性運転者を集計。「運転者以外」は男性事務員、男性荷扱手、男性整備・技能員を集計。

6-2 女性

地域	業種	項目 職種	賃金 1カ月平均(円)		対前年比 (%)	賃金+賞与 1カ月平均(円)		対前年比 (%)	平均年齢 (歳)	勤続年数 (年、カ月)
			令和元年度	平成30年度		令和元年度	平成30年度			
北海道	特積	運転者	—	—	—	—	—	—	—	—
		運転者以外	—	—	—	—	—	—	—	—
	一般	運転者	267,800	273,400	98.0	283,500	288,900	98.1	44.2	7.11
		運転者以外	213,100	232,500	91.7	242,800	266,800	91.0	46.5	12.10
合計	運転者	267,800	273,400	98.0	283,500	288,900	98.1	44.6	7.11	
	運転者以外	213,100	232,500	91.7	242,800	266,800	91.0	45.9	12.10	
東北	特積	運転者	219,500	194,100	113.1	234,000	211,300	110.7	38.3	1.04
		運転者以外	209,800	196,000	107.0	239,300	214,100	111.8	41.2	13.04
	一般	運転者	197,700	233,900	84.5	219,100	254,400	86.1	46.4	8.04
		運転者以外	181,800	191,100	95.1	203,500	226,100	90.0	45.5	11.02
合計	運転者	199,500	230,700	86.5	220,300	250,900	87.8	45.6	7.09	
	運転者以外	194,200	191,700	101.3	219,300	224,800	97.6	43.6	12.02	
関東	特積	運転者	268,200	241,500	111.1	311,300	241,500	128.9	36.1	6.04
		運転者以外	229,100	276,100	83.0	282,800	317,400	89.1	39.2	7.03
	一般	運転者	288,500	314,100	91.8	311,700	343,900	90.6	45.0	7.05
		運転者以外	255,100	262,900	97.0	308,500	321,000	96.1	42.2	9.07
合計	運転者	283,300	313,000	90.5	311,600	342,300	91.0	42.6	7.01	
	運転者以外	251,700	263,000	95.7	305,200	320,700	95.2	41.8	9.03	
北陸信越	特積	運転者	245,800	263,300	93.4	291,900	307,700	94.9	34.8	5.07
		運転者以外	217,200	219,800	98.8	273,200	268,300	101.8	41.5	14.00
	一般	運転者	283,200	295,500	95.8	305,200	318,200	95.9	45.3	7.05
		運転者以外	209,600	216,900	96.6	230,000	239,300	96.1	46.9	12.08
合計	運転者	270,300	287,500	94.0	300,600	315,400	95.3	41.7	6.09	
	運転者以外	215,200	218,900	98.3	261,600	260,200	100.5	43.0	13.08	
中部	特積	運転者	259,000	271,000	95.6	297,100	304,800	97.5	41.0	6.02
		運転者以外	239,900	234,000	102.5	295,700	271,900	108.8	39.6	11.10
	一般	運転者	339,700	301,300	112.7	378,300	328,100	115.3	45.7	9.01
		運転者以外	221,400	227,100	97.5	264,100	263,400	100.3	42.4	9.00
合計	運転者	306,100	293,700	104.2	344,500	322,200	106.9	43.7	7.10	
	運転者以外	233,000	228,800	101.8	283,800	265,500	106.9	40.6	11.01	
近畿	特積	運転者	303,100	351,000	86.4	365,600	387,200	94.4	42.9	6.00
		運転者以外	265,400	218,100	121.7	330,700	252,700	130.9	38.1	10.07
	一般	運転者	300,900	302,500	99.5	327,200	327,900	99.8	44.1	8.00
		運転者以外	242,400	245,700	98.7	292,300	293,600	99.6	42.3	9.03
合計	運転者	301,400	304,100	99.1	336,100	329,900	101.9	43.8	7.06	
	運転者以外	255,100	245,300	104.0	313,600	293,000	107.0	40.1	9.00	
中国	特積	運転者	254,700	232,400	109.6	290,200	251,600	115.3	44.6	7.03
		運転者以外	218,900	206,000	106.3	263,300	240,400	109.5	37.9	10.07
	一般	運転者	255,200	277,800	91.9	276,700	297,100	93.1	41.3	7.10
		運転者以外	213,600	214,800	99.4	244,600	246,600	99.2	45.6	12.02
合計	運転者	255,000	270,400	94.3	280,500	289,700	96.8	41.9	7.09	
	運転者以外	217,100	213,400	101.7	256,900	245,600	104.6	40.6	11.02	
四国	特積	運転者	263,000	218,700	120.3	326,000	260,000	125.4	48.0	3.10
		運転者以外	224,900	237,800	94.6	269,600	283,400	95.1	40.5	12.04
	一般	運転者	247,300	279,800	88.4	272,100	302,800	89.9	43.8	7.08
		運転者以外	224,000	226,800	98.8	256,600	256,500	100.0	41.7	10.04
合計	運転者	247,500	266,700	92.8	273,300	293,700	93.1	43.9	7.07	
	運転者以外	224,300	231,200	97.0	259,700	266,900	97.3	41.5	10.09	
九州	特積	運転者	272,700	210,000	129.9	305,900	239,700	127.6	40.1	4.00
		運転者以外	204,600	221,800	92.2	236,300	259,900	90.9	43.2	10.06
	一般	運転者	270,600	280,400	96.5	288,300	301,000	95.8	46.7	7.11
		運転者以外	203,600	203,600	100.0	230,500	233,700	98.6	47.1	11.03
合計	運転者	271,100	272,100	99.6	291,800	293,800	99.3	45.4	7.02	
	運転者以外	204,000	207,900	98.1	232,600	239,900	97.0	45.8	10.00	
沖縄	特積	運転者	—	—	—	—	—	—	—	—
		運転者以外	—	—	—	—	—	—	—	—
	一般	運転者	253,000	—	—	253,000	—	—	33.1	6.04
		運転者以外	204,600	220,900	92.6	245,700	246,100	99.8	43.4	15.01
合計	運転者	253,000	—	—	253,000	—	—	33.1	6.04	
	運転者以外	204,600	220,900	92.6	245,700	246,100	99.8	43.4	15.01	
全国平均	特積	運転者	261,900	255,200	102.6	303,100	289,300	104.8	38.8	5.10
		運転者以外	234,600	224,100	104.7	287,800	267,400	107.6	39.9	11.06
	一般	運転者	274,400	294,700	93.1	299,100	319,800	93.5	45.0	7.11
		運転者以外	232,000	237,100	97.8	274,600	281,300	97.6	43.1	10.03
合計	運転者	271,200	289,300	93.7	300,100	315,700	95.1	43.4	7.05	
	運転者以外	233,200	234,600	99.4	280,500	278,600	100.7	41.7	10.10	

注:「運転者」は、けん引、大型、中型、準中型、普通的女性運転者を集計。「運転者以外」は女性事務員、女性荷扱手、女性整備・技能員を集計。

Ⅱ 調査結果の概要

(2)業種・職種別賃金構成

職種別にみると、歩合給（運 hands 等）や時間外手当（早出、残業、深夜、休日出勤手当等）などの変動給の占める比率は運転者が高い。

男性運転者のなかで変動給の占める割合が高いのは概して特積で、大型運転者が61.7%、中型運転者が53.5%と5割を超えている。その一方で、一般では大型運転者の50.0%が最も高いが、そのほかのけん引、中型、準中型、普通運転者では固定給の比率の方が高くなっている。（第7表参照）

第7表 業種・職種別賃金構成

単位：円、（ ）内は%

業種	項目 職種	固定給		変動給		小計		賞与（1カ月平均）		合計	
		令和元年度	平成30年度	令和元年度	平成30年度	令和元年度	平成30年度	令和元年度	平成30年度	令和元年度	平成30年度
特積	男性運転者平均	180,500 (50.7)	144,300 (42.2)	175,300 (49.3)	197,900 (57.8)	355,800 (100.0)	342,200 (100.0)	59,300	44,400	415,100	386,600
	けん引運転者	261,700 (71.4)	185,100 (50.1)	104,600 (28.6)	184,300 (49.9)	366,300 (100.0)	369,400 (100.0)	69,500	39,400	435,800	408,800
	大型運転者	151,000 (38.3)	143,600 (35.8)	243,300 (61.7)	257,700 (64.2)	394,300 (100.0)	401,300 (100.0)	56,500	46,300	450,800	447,600
	中型運転者	142,400 (46.5)	144,600 (46.7)	164,000 (53.5)	164,900 (53.3)	306,400 (100.0)	309,500 (100.0)	51,100	45,300	357,500	354,800
	準中型運転者	213,200 (60.7)	125,700 (43.5)	137,900 (39.3)	163,500 (56.5)	351,100 (100.0)	289,200 (100.0)	64,600	34,400	415,700	323,600
	普通運転者	240,600 (67.5)	136,900 (49.2)	115,700 (32.5)	141,200 (50.8)	356,300 (100.0)	278,100 (100.0)	68,700	30,100	425,000	308,200
	男性事務員	253,700 (77.6)	269,500 (79.4)	73,200 (22.4)	70,000 (20.6)	326,900 (100.0)	339,500 (100.0)	71,000	51,700	397,900	391,200
	男性荷扱手	213,700 (70.1)	159,100 (60.4)	91,300 (29.9)	104,200 (39.6)	305,000 (100.0)	263,300 (100.0)	60,500	40,400	365,500	303,700
	男性整備・技能員	223,200 (72.9)	181,000 (74.8)	83,000 (27.1)	60,900 (25.2)	306,200 (100.0)	241,900 (100.0)	59,800	38,700	366,000	280,600
	女性運転者平均	158,300 (60.4)	109,900 (43.1)	103,600 (39.6)	145,300 (56.9)	261,900 (100.0)	255,200 (100.0)	41,200	34,100	303,100	289,300
	けん引運転者	237,800 (85.4)	—	40,500 (14.6)	—	278,300 (100.0)	—	67,200	—	345,500	—
	大型運転者	180,600 (54.6)	126,000 (39.9)	150,200 (45.4)	190,000 (60.1)	330,800 (100.0)	316,000 (100.0)	33,600	23,300	364,400	339,300
	中型運転者	154,700 (58.0)	103,700 (41.1)	112,000 (42.0)	148,400 (58.9)	266,700 (100.0)	252,100 (100.0)	35,100	32,600	301,800	284,700
	準中型運転者	163,100 (65.2)	109,600 (43.8)	87,000 (34.8)	140,600 (56.2)	250,100 (100.0)	250,200 (100.0)	45,700	38,200	295,800	288,400
	普通運転者	130,600 (54.9)	124,800 (47.3)	107,400 (45.1)	138,900 (52.7)	238,000 (100.0)	263,700 (100.0)	40,700	31,300	278,700	295,000
	女性事務員	177,800 (75.6)	172,200 (76.8)	57,300 (24.4)	52,000 (23.2)	235,100 (100.0)	224,200 (100.0)	54,100	43,500	289,200	267,700
	女性荷扱手	169,400 (75.9)	153,200 (70.0)	53,900 (24.1)	65,800 (30.0)	223,300 (100.0)	219,000 (100.0)	39,700	34,200	263,000	253,200
	女性整備・技能員	225,100 (84.1)	—	42,500 (15.9)	—	267,600 (100.0)	—	61,100	—	328,700	—
	全職種平均	194,900 (57.8)	169,800 (51.7)	142,100 (42.2)	158,600 (48.3)	337,000 (100.0)	328,400 (100.0)	60,600	45,300	397,600	373,700
	一般	男性運転者平均	178,600 (53.2)	178,900 (52.9)	157,100 (46.8)	159,600 (47.1)	335,700 (100.0)	338,500 (100.0)	35,800	31,200	371,500
けん引運転者		203,100 (53.0)	201,100 (51.4)	180,400 (47.0)	190,400 (48.6)	383,500 (100.0)	391,500 (100.0)	51,200	40,200	434,700	431,700
大型運転者		177,900 (50.0)	177,500 (50.0)	178,100 (50.0)	177,600 (50.0)	356,000 (100.0)	355,100 (100.0)	38,100	32,500	394,100	387,600
中型運転者		155,300 (54.9)	165,600 (55.7)	127,500 (45.1)	131,500 (44.3)	282,800 (100.0)	297,100 (100.0)	22,900	27,200	305,700	324,300
準中型運転者		178,000 (62.5)	174,000 (59.1)	106,900 (37.5)	120,400 (40.9)	284,900 (100.0)	294,400 (100.0)	25,400	22,300	310,300	316,700
普通運転者		196,000 (69.5)	194,300 (66.0)	86,000 (30.5)	100,100 (34.0)	282,000 (100.0)	294,400 (100.0)	31,100	25,400	313,100	319,800
男性事務員		324,900 (87.9)	328,300 (88.0)	44,900 (12.1)	44,700 (12.0)	369,800 (100.0)	373,000 (100.0)	76,900	65,600	446,700	438,600
男性荷扱手		218,100 (75.1)	219,400 (73.7)	72,500 (24.9)	78,400 (26.3)	290,600 (100.0)	297,800 (100.0)	49,900	49,000	340,500	346,800
男性整備・技能員		242,500 (79.4)	264,100 (80.9)	62,900 (20.6)	62,300 (19.1)	305,400 (100.0)	326,400 (100.0)	43,600	59,800	349,000	386,200
女性運転者平均		160,300 (58.4)	173,800 (59.0)	114,100 (41.6)	120,900 (41.0)	274,400 (100.0)	294,700 (100.0)	24,700	25,100	299,100	319,800
けん引運転者		203,500 (58.4)	215,200 (62.5)	144,800 (41.6)	129,300 (37.5)	348,300 (100.0)	344,500 (100.0)	35,800	21,800	384,100	366,300
大型運転者		163,800 (51.2)	161,700 (51.1)	156,400 (48.8)	154,500 (48.9)	320,200 (100.0)	316,200 (100.0)	34,900	29,200	355,100	345,400
中型運転者		137,800 (55.6)	177,000 (63.4)	109,900 (44.4)	102,000 (36.6)	247,700 (100.0)	279,000 (100.0)	16,600	26,300	264,300	305,300
準中型運転者		164,600 (56.5)	169,900 (60.4)	126,600 (43.5)	111,600 (39.6)	291,200 (100.0)	281,500 (100.0)	21,300	13,500	312,500	295,000
普通運転者		176,500 (81.6)	190,400 (72.4)	39,700 (18.4)	72,700 (27.6)	216,200 (100.0)	263,100 (100.0)	19,100	22,000	235,300	285,100
女性事務員		203,700 (86.1)	209,900 (87.6)	33,000 (13.9)	29,600 (12.4)	236,700 (100.0)	239,500 (100.0)	44,500	45,700	281,200	285,200
女性荷扱手		158,900 (77.8)	180,600 (80.5)	45,400 (22.2)	43,700 (19.5)	204,300 (100.0)	224,300 (100.0)	31,500	36,400	235,800	260,700
女性整備・技能員		223,600 (72.5)	202,900 (77.9)	84,700 (27.5)	57,400 (22.1)	308,300 (100.0)	260,300 (100.0)	46,600	58,300	354,900	318,600
全職種平均		206,500 (63.7)	210,200 (63.9)	117,900 (36.3)	118,700 (36.1)	324,400 (100.0)	328,900 (100.0)	44,000	40,300	368,400	369,200

変動給の内訳をみると、男性運転者では特積で歩合給の占める割合が高くなっており、大型運転者の61.9%を最高に中型運転者の61.2%などとなっている。一方、一般については歩合給と時間外手当がほぼ同じ比率で、けん引、準中型と普通運転者では時間外手当の割合が高くなっている。(第8表参照)

業種	項目	固定給		変動給		小計		賞与(1カ月平均)		合計	
		令和元年度	平成30年度	令和元年度	平成30年度	令和元年度	平成30年度	令和元年度	平成30年度	令和元年度	平成30年度
合計	男性運転者平均	179,600 (51.8)	169,000 (49.8)	167,000 (48.2)	170,500 (50.2)	346,600 (100.0)	339,500 (100.0)	48,600	35,000	395,200	374,500
	けん引運転者	217,500 (57.3)	200,000 (51.3)	161,900 (42.7)	189,900 (48.7)	379,400 (100.0)	389,900 (100.0)	55,700	40,100	435,100	430,000
	大型運転者	165,900 (44.5)	169,600 (46.4)	207,200 (55.5)	196,200 (53.6)	373,100 (100.0)	365,800 (100.0)	46,300	35,700	419,400	401,500
	中型運転者	147,900 (49.9)	155,600 (51.4)	148,300 (50.1)	147,400 (48.6)	296,200 (100.0)	303,000 (100.0)	38,900	35,800	335,100	338,800
	準中型運転者	207,600 (61.0)	165,400 (56.4)	133,000 (39.0)	128,100 (43.6)	340,600 (100.0)	293,500 (100.0)	58,400	24,500	399,000	318,000
	普通運転者	222,700 (68.2)	182,100 (62.6)	103,800 (31.8)	108,800 (37.4)	326,500 (100.0)	290,900 (100.0)	53,600	26,400	380,100	317,300
	男性事務員	288,600 (83.0)	310,200 (85.5)	59,300 (17.0)	52,500 (14.5)	347,900 (100.0)	362,700 (100.0)	73,900	61,300	421,800	424,000
	男性荷扱手	215,800 (72.4)	210,900 (72.0)	82,400 (27.6)	82,100 (28.0)	298,200 (100.0)	293,000 (100.0)	55,400	47,800	353,600	340,800
	男性整備・技能員	232,600 (76.1)	251,300 (80.2)	73,100 (23.9)	62,100 (19.8)	305,700 (100.0)	313,400 (100.0)	51,900	56,500	357,600	369,900
	女性運転者平均	159,800 (58.9)	165,100 (57.1)	111,400 (41.1)	124,200 (42.9)	271,200 (100.0)	289,300 (100.0)	28,900	26,400	300,100	315,700
	けん引運転者	210,400 (62.9)	215,200 (62.5)	123,900 (37.1)	129,300 (37.5)	334,300 (100.0)	344,500 (100.0)	42,100	21,800	376,400	366,300
	大型運転者	165,500 (51.5)	161,300 (51.0)	155,900 (48.5)	154,900 (49.0)	321,400 (100.0)	316,200 (100.0)	34,700	29,100	356,100	345,300
	中型運転者	141,500 (56.2)	161,400 (59.0)	110,300 (43.8)	112,000 (41.0)	251,800 (100.0)	273,400 (100.0)	20,700	27,600	272,500	301,000
	準中型運転者	163,700 (61.3)	149,800 (55.3)	103,500 (38.7)	121,300 (44.7)	267,200 (100.0)	271,100 (100.0)	35,500	21,700	302,700	292,800
	普通運転者	164,900 (74.3)	182,000 (69.1)	56,900 (25.7)	81,200 (30.9)	221,800 (100.0)	263,200 (100.0)	24,500	23,200	246,300	286,400
	女性事務員	191,800 (81.3)	201,300 (85.3)	44,200 (18.7)	34,700 (14.7)	236,000 (100.0)	236,000 (100.0)	48,900	45,200	284,900	281,200
	女性荷扱手	161,500 (77.2)	179,900 (80.2)	47,600 (22.8)	44,400 (19.8)	209,100 (100.0)	224,300 (100.0)	33,600	36,300	242,700	260,600
	女性整備・技能員	224,600 (80.5)	202,900 (77.9)	54,300 (19.5)	57,400 (22.1)	278,900 (100.0)	260,300 (100.0)	57,000	58,300	335,900	318,600
	全職種平均	200,400 (60.5)	199,600 (60.7)	130,600 (39.5)	129,100 (39.3)	331,000 (100.0)	328,700 (100.0)	52,700	41,600	383,700	370,300

第8表 変動給の内訳

単位：円、()内は%

業種	項目	歩合給(運行手当)		歩合給(その他)		歩合給計		時間外手当		その他		合計	
		令和元年度	平成30年度	令和元年度	平成30年度	令和元年度	平成30年度	令和元年度	平成30年度	令和元年度	平成30年度	令和元年度	平成30年度
特積	男性運転者平均	53,800 (30.7)	85,200 (43.1)	44,400 (25.3)	35,900 (18.1)	98,200 (61.2)	121,100 (61.2)	65,700 (37.5)	58,900 (29.8)	11,400 (6.5)	17,900 (9.0)	175,300 (100.0)	197,900 (100.0)
	けん引運転者	10,800 (10.3)	104,700 (56.8)	6,300 (6.0)	3,400 (1.8)	17,100 (16.3)	108,100 (58.7)	84,700 (81.0)	65,300 (35.4)	2,800 (2.7)	10,900 (6.9)	104,600 (100.0)	184,300 (100.0)
	大型運転者	101,600 (41.8)	118,600 (46.0)	49,000 (20.1)	50,900 (19.8)	150,600 (61.9)	169,500 (65.8)	77,300 (31.8)	67,800 (26.3)	15,400 (6.3)	20,400 (7.9)	243,300 (100.0)	257,700 (100.0)
	中型運転者	71,700 (43.7)	61,400 (37.2)	28,700 (17.5)	32,500 (19.7)	100,400 (61.2)	93,900 (56.9)	47,700 (29.1)	53,000 (32.1)	15,900 (9.7)	18,000 (10.9)	164,000 (100.0)	164,900 (100.0)
	準中型運転者	8,400 (6.1)	93,500 (57.2)	62,200 (45.1)	6,100 (3.7)	70,600 (51.2)	99,600 (60.9)	59,400 (43.1)	56,800 (34.7)	7,900 (5.7)	7,100 (4.3)	137,900 (100.0)	163,500 (100.0)
	普通運転者	5,100 (4.4)	75,700 (53.6)	25,100 (21.7)	300 (0.2)	30,200 (26.1)	76,000 (53.8)	85,300 (73.7)	54,500 (38.6)	200 (0.2)	10,700 (7.6)	115,700 (100.0)	141,200 (100.0)
	男性事務員	900 (1.2)	14,800 (21.1)	23,600 (32.2)	5,400 (7.7)	24,500 (33.5)	20,200 (28.9)	38,600 (52.7)	35,900 (51.3)	10,100 (13.8)	13,900 (19.9)	73,200 (100.0)	70,000 (100.0)
	男性荷扱手	1,100 (1.2)	21,300 (20.4)	27,200 (29.8)	18,700 (17.9)	28,300 (31.0)	40,000 (38.4)	57,000 (62.4)	52,900 (50.8)	6,000 (6.6)	11,300 (10.8)	91,300 (100.0)	104,200 (100.0)
	男性整備・技能員	1,600 (1.9)	11,800 (19.4)	20,400 (24.6)	8,200 (13.5)	22,000 (26.5)	20,000 (32.8)	35,900 (43.3)	17,500 (28.7)	25,100 (30.2)	23,400 (38.4)	83,000 (100.0)	60,900 (100.0)
	女性運転者平均	31,100 (30.0)	81,300 (56.0)	25,900 (25.0)	18,300 (12.6)	57,000 (55.0)	99,600 (68.5)	37,200 (35.9)	34,100 (23.5)	9,400 (9.1)	11,600 (8.0)	103,600 (100.0)	145,300 (100.0)
	けん引運転者	—	—	5,800 (14.3)	—	5,800 (14.3)	—	34,700 (85.7)	—	—	—	40,500 (100.0)	—
	大型運転者	90,800 (60.5)	182,000 (95.8)	12,300 (8.2)	—	103,100 (68.6)	182,000 (95.8)	44,000 (29.3)	8,000 (4.2)	3,100 (2.1)	—	150,200 (100.0)	190,000 (100.0)
	中型運転者	26,600 (23.8)	84,800 (57.1)	27,900 (24.9)	15,700 (10.6)	54,500 (48.7)	100,500 (67.7)	38,600 (34.5)	37,100 (25.0)	18,900 (16.9)	10,800 (7.3)	112,000 (100.0)	148,400 (100.0)
	準中型運転者	16,600 (19.1)	79,800 (56.8)	26,600 (30.6)	24,300 (17.3)	43,200 (49.7)	104,100 (74.0)	34,600 (39.8)	28,000 (19.9)	9,200 (10.6)	8,500 (6.0)	87,000 (100.0)	140,600 (100.0)
	普通運転者	35,000 (32.6)	56,600 (40.7)	32,400 (30.2)	16,000 (11.5)	67,400 (62.8)	72,600 (62.3)	36,900 (34.4)	43,500 (31.3)	3,100 (2.9)	22,800 (16.4)	107,400 (100.0)	138,900 (100.0)
	女性事務員	2,000 (3.5)	7,200 (13.8)	22,100 (38.6)	11,200 (21.5)	24,100 (42.1)	18,400 (35.4)	22,500 (39.3)	20,100 (38.7)	10,700 (18.7)	13,500 (26.0)	57,300 (100.0)	52,000 (100.0)
	女性荷扱手	—	13,500 (20.5)	18,100 (33.6)	14,500 (22.0)	18,100 (33.6)	28,000 (42.6)	31,800 (59.0)	36,900 (56.1)	4,000 (7.4)	900 (1.4)	53,900 (100.0)	65,800 (100.0)
	女性整備・技能員	—	—	2,700 (6.4)	—	2,700 (6.4)	—	39,800 (93.6)	—	—	—	42,500 (100.0)	—
	全職種平均	35,800 (25.2)	63,000 (39.7)	37,600 (26.5)	27,500 (17.3)	73,400 (51.7)	90,500 (57.1)	58,100 (40.9)	51,600 (32.5)	10,600 (7.5)	16,500 (10.4)	142,100 (100.0)	158,600 (100.0)

Ⅱ 調査結果の概要

業種	項目 職種	歩合給(運行事当)		歩合給(その他)		歩合給計		時間外手当		その他		合計	
		令和元年度	平成30年度	令和元年度	平成30年度	令和元年度	平成30年度	令和元年度	平成30年度	令和元年度	平成30年度	令和元年度	平成30年度
一般	男性運転者平均	52,200 (33.2)	63,200 (39.6)	18,200 (11.6)	13,000 (8.1)	70,400 (44.8)	76,200 (47.7)	73,400 (46.7)	70,600 (44.2)	13,300 (8.5)	12,800 (8.0)	157,100 (100.0)	159,600 (100.0)
	けん引運転者	57,300 (31.8)	77,100 (40.5)	16,300 (9.0)	13,200 (6.9)	73,600 (40.8)	90,300 (47.4)	93,400 (51.8)	88,300 (46.4)	13,400 (7.4)	11,800 (6.2)	180,400 (100.0)	190,400 (100.0)
	大型運転者	63,500 (35.7)	73,600 (41.4)	20,800 (11.7)	15,300 (8.6)	84,300 (47.3)	88,900 (50.1)	78,900 (44.3)	74,700 (42.1)	14,900 (8.4)	14,000 (7.9)	178,100 (100.0)	177,600 (100.0)
	中型運転者	42,400 (33.3)	50,700 (38.6)	16,800 (13.2)	10,400 (7.9)	59,200 (46.4)	61,100 (46.5)	57,500 (45.1)	58,200 (44.3)	10,800 (8.5)	12,200 (9.3)	127,500 (100.0)	131,500 (100.0)
	準中型運転者	24,500 (22.9)	41,800 (34.7)	14,900 (13.9)	11,900 (9.9)	39,400 (36.9)	53,700 (44.6)	53,600 (50.1)	54,300 (45.1)	13,900 (13.0)	12,400 (10.3)	106,900 (100.0)	120,400 (100.0)
	普通運転者	15,000 (17.4)	21,900 (21.9)	11,500 (13.4)	5,100 (5.1)	26,500 (30.8)	27,000 (27.0)	50,600 (58.8)	64,500 (64.4)	8,900 (10.3)	8,600 (8.6)	86,000 (100.0)	100,100 (100.0)
	男性事務員	900 (2.0)	1,300 (2.9)	3,000 (6.7)	3,200 (7.2)	3,900 (8.7)	4,500 (10.1)	34,600 (77.1)	35,100 (78.5)	6,400 (14.3)	5,100 (11.4)	44,900 (100.0)	44,700 (100.0)
	男性荷扱手	1,900 (2.6)	4,600 (5.9)	3,800 (5.2)	4,900 (6.3)	5,700 (7.9)	9,500 (12.1)	57,900 (79.9)	61,800 (78.8)	8,900 (12.3)	7,100 (9.1)	72,500 (100.0)	78,400 (100.0)
	男性整備・技能員	3,100 (4.9)	3,300 (5.3)	9,000 (14.3)	9,000 (14.4)	12,100 (19.2)	12,300 (19.7)	39,600 (63.0)	45,500 (73.0)	11,200 (17.8)	4,500 (7.2)	62,900 (100.0)	62,300 (100.0)
	女性運転者平均	37,100 (32.5)	41,800 (34.6)	13,500 (11.8)	12,400 (10.3)	50,600 (44.3)	54,200 (44.8)	53,800 (47.2)	53,300 (44.1)	9,700 (8.5)	13,400 (11.1)	114,100 (100.0)	120,900 (100.0)
	けん引運転者	49,200 (34.0)	19,900 (15.4)	5,800 (4.0)	1,700 (1.3)	55,000 (38.0)	21,600 (16.7)	74,000 (51.1)	87,800 (67.9)	15,800 (10.9)	19,900 (15.4)	144,800 (100.0)	129,300 (100.0)
	大型運転者	55,500 (35.5)	62,000 (40.1)	20,100 (12.9)	22,100 (14.3)	75,600 (48.3)	84,100 (54.4)	69,100 (44.2)	54,400 (35.2)	11,700 (7.5)	16,000 (10.4)	156,400 (100.0)	154,500 (100.0)
	中型運転者	39,100 (35.6)	36,300 (35.6)	10,300 (9.4)	6,500 (6.4)	49,400 (44.9)	42,800 (42.0)	51,900 (47.2)	46,700 (45.8)	8,600 (7.8)	12,500 (12.3)	109,900 (100.0)	102,000 (100.0)
	準中型運転者	23,400 (18.5)	37,200 (33.3)	28,300 (22.4)	10,200 (9.1)	51,700 (40.8)	47,400 (42.5)	59,500 (47.0)	49,100 (44.0)	15,400 (12.2)	15,100 (13.5)	126,600 (100.0)	111,600 (100.0)
	普通運転者	7,900 (19.9)	9,600 (13.2)	2,500 (6.3)	1,900 (2.6)	10,400 (26.2)	11,500 (15.8)	24,900 (62.7)	55,100 (75.8)	4,400 (11.1)	6,100 (8.4)	39,700 (100.0)	72,700 (100.0)
	女性事務員	300 (0.9)	500 (1.7)	1,100 (3.3)	2,500 (8.4)	1,400 (4.2)	3,000 (10.1)	23,100 (70.0)	23,600 (79.7)	8,500 (25.8)	3,000 (10.1)	33,000 (100.0)	29,600 (100.0)
	女性荷扱手	700 (1.5)	900 (2.1)	2,300 (5.1)	2,700 (6.2)	3,000 (6.6)	3,600 (8.2)	29,100 (64.1)	38,100 (87.2)	13,300 (29.3)	2,000 (4.6)	45,400 (100.0)	43,700 (100.0)
	女性整備・技能員	21,400 (25.3)	14,500 (25.3)	8,900 (10.5)	7,900 (13.8)	30,300 (35.8)	22,400 (39.0)	53,700 (63.4)	27,500 (47.9)	700 (0.8)	7,500 (13.1)	84,700 (100.0)	57,400 (100.0)
	全職種平均	32,900 (27.9)	39,400 (33.2)	12,500 (10.6)	9,500 (8.0)	45,400 (38.5)	48,900 (41.2)	61,200 (51.9)	59,900 (50.5)	11,300 (9.6)	9,900 (8.3)	117,900 (100.0)	118,700 (100.0)
	合計	男性運転者平均	53,100 (31.8)	69,500 (40.8)	32,400 (19.4)	19,500 (11.4)	85,500 (51.2)	89,000 (52.2)	69,200 (41.4)	67,200 (39.4)	12,300 (7.4)	14,300 (8.4)	167,000 (100.0)
けん引運転者		45,900 (28.4)	79,100 (41.7)	13,900 (8.6)	12,500 (6.6)	59,800 (36.9)	91,600 (48.2)	91,300 (56.4)	86,600 (45.6)	10,800 (6.7)	11,700 (6.2)	161,900 (100.0)	189,900 (100.0)
大型運転者		80,500 (38.9)	84,000 (42.8)	33,400 (16.1)	23,600 (12.0)	113,900 (55.0)	107,600 (54.8)	78,200 (37.7)	73,100 (37.3)	15,100 (7.3)	15,500 (7.9)	207,200 (100.0)	196,200 (100.0)
中型運転者		59,100 (39.9)	55,800 (37.9)	23,600 (15.9)	20,900 (14.2)	82,700 (55.8)	76,700 (52.0)	51,900 (35.0)	55,700 (37.8)	13,700 (9.2)	15,000 (10.2)	148,300 (100.0)	147,400 (100.0)
準中型運転者		10,900 (8.2)	51,000 (39.8)	54,700 (41.1)	10,900 (8.5)	65,600 (49.3)	61,900 (48.3)	58,500 (44.0)	54,700 (42.7)	8,900 (6.7)	11,500 (9.0)	133,000 (100.0)	128,100 (100.0)
普通運転者		9,100 (8.8)	33,400 (30.7)	19,600 (18.9)	4,100 (3.8)	28,700 (27.6)	37,500 (34.5)	71,400 (68.8)	62,300 (57.3)	3,700 (3.6)	9,000 (8.3)	103,800 (100.0)	108,800 (100.0)
男性事務員		900 (1.5)	5,500 (10.5)	13,500 (22.8)	3,900 (7.4)	14,400 (24.3)	9,400 (17.9)	36,600 (61.7)	35,300 (67.2)	8,300 (14.0)	7,800 (14.9)	59,300 (100.0)	52,500 (100.0)
男性荷扱手		1,500 (1.8)	7,000 (8.5)	16,000 (19.4)	6,800 (8.3)	17,500 (21.2)	13,800 (16.8)	57,500 (69.8)	60,600 (73.8)	7,400 (9.0)	7,700 (9.4)	82,400 (100.0)	82,100 (100.0)
男性整備・技能員		2,300 (3.1)	4,600 (7.4)	14,800 (20.2)	8,900 (14.3)	17,100 (23.4)	13,500 (21.7)	37,700 (51.6)	41,200 (66.3)	18,300 (25.0)	7,400 (11.9)	73,100 (100.0)	62,100 (100.0)
女性運転者平均		35,600 (32.0)	47,100 (37.9)	16,600 (14.9)	13,200 (10.6)	52,200 (46.9)	60,300 (48.6)	49,600 (44.5)	50,700 (40.8)	9,600 (8.6)	13,200 (10.6)	111,400 (100.0)	124,200 (100.0)
けん引運転者		39,300 (31.7)	19,900 (15.4)	5,800 (4.7)	1,700 (1.3)	45,100 (36.4)	21,600 (16.7)	66,100 (53.3)	87,800 (67.9)	12,700 (10.3)	19,900 (15.4)	123,900 (100.0)	129,300 (100.0)
大型運転者		59,100 (37.9)	63,300 (40.9)	19,400 (12.4)	21,900 (14.1)	78,500 (50.4)	85,200 (55.0)	66,600 (42.7)	53,900 (34.8)	10,800 (6.9)	15,800 (10.2)	155,900 (100.0)	154,900 (100.0)
中型運転者		36,300 (32.9)	46,700 (41.7)	14,200 (12.9)	8,500 (7.6)	50,500 (45.8)	55,200 (49.3)	48,900 (44.3)	44,600 (39.8)	10,900 (9.9)	12,200 (10.9)	110,300 (100.0)	112,000 (100.0)
準中型運転者		19,400 (18.7)	51,400 (42.4)	27,300 (26.4)	14,900 (12.3)	46,700 (45.1)	66,300 (54.7)	45,000 (43.5)	42,100 (34.7)	11,800 (11.4)	12,900 (10.6)	103,500 (100.0)	121,300 (100.0)
普通運転者		14,800 (26.0)	15,700 (19.3)	10,100 (17.8)	3,700 (4.6)	24,900 (43.8)	19,400 (23.9)	28,000 (49.2)	53,600 (66.0)	4,000 (7.0)	8,200 (10.1)	56,900 (100.0)	81,200 (100.0)
女性事務員		1,100 (2.5)	2,000 (5.8)	10,800 (24.4)	4,500 (13.0)	11,900 (26.9)	6,500 (18.7)	22,800 (51.6)	22,800 (65.7)	9,500 (21.5)	5,400 (15.6)	44,200 (100.0)	34,700 (100.0)
女性荷扱手		500 (1.1)	1,300 (2.9)	6,300 (13.2)	3,000 (6.8)	6,800 (14.3)	4,300 (9.7)	29,800 (62.6)	38,100 (85.8)	11,000 (23.1)	2,000 (4.5)	47,600 (100.0)	44,400 (100.0)
女性整備・技能員		6,000 (11.0)	14,500 (25.3)	4,400 (8.1)	7,900 (13.8)	10,400 (19.2)	22,400 (39.0)	43,700 (80.5)	27,500 (47.9)	200 (0.4)	7,500 (13.1)	54,300 (100.0)	57,400 (100.0)
全職種平均		34,400 (26.3)	45,600 (35.3)	25,700 (19.7)	14,200 (11.0)	60,100 (46.0)	59,800 (46.3)	59,600 (45.6)	57,700 (44.7)	10,900 (8.3)	11,600 (9.0)	130,600 (100.0)	129,100 (100.0)

(3)年齢階級別賃金

賃金（賞与を含む）を年齢階級別にみると、20歳～29歳を100とした場合、男女総合の特積、一般を合わせた全職種平均で50歳～59歳が128.4で最大となり、次いで40歳～49歳の126.6となっている。（第9-3表参照）

第9表 年齢階級別賃金（賞与を含む）

9-1 男性

単位：円、()内は20歳～29歳=100とする指数

業種	職種	年齢階級		平均	20歳未満	20～29歳	30～39歳	40～49歳	50～59歳	60～64歳	65歳以上
		平均	20歳未満								
特積	運転者平均	415,100 (120.3)	305,700 (88.6)	345,100 (100.0)	403,900 (117.0)	428,000 (124.0)	435,000 (126.1)	324,000 (93.9)	243,600 (70.6)		
	けん引運転者	435,800 (121.2)	—	359,500 (100.0)	401,400 (111.7)	439,600 (122.3)	466,200 (129.7)	289,100 (80.4)	180,900 (50.3)		
	大型運転者	450,800 (119.0)	—	378,900 (100.0)	437,000 (115.3)	460,000 (121.4)	467,700 (123.4)	367,500 (97.0)	284,400 (75.1)		
	中型運転者	357,500 (116.3)	—	307,500 (100.0)	350,000 (113.8)	371,000 (120.7)	374,500 (121.8)	269,800 (87.7)	212,500 (69.1)		
	準中型運転者	415,700 (115.4)	307,900 (85.5)	360,200 (100.0)	418,700 (116.2)	432,400 (120.0)	421,800 (117.1)	308,500 (85.6)	214,400 (59.5)		
	普通運転者	425,000 (114.3)	276,400 (74.4)	371,700 (100.0)	401,000 (107.9)	449,100 (120.8)	458,600 (123.4)	307,000 (82.6)	220,300 (59.3)		
	事務員	397,900 (119.8)	263,300 (79.3)	332,100 (100.0)	377,500 (113.7)	422,300 (127.2)	444,900 (134.0)	365,200 (110.0)	291,000 (78.6)		
	荷扱手	365,500 (116.6)	281,500 (89.8)	313,500 (100.0)	352,100 (112.3)	390,300 (124.5)	399,100 (127.3)	284,600 (90.8)	212,200 (67.7)		
	整備・技能員	366,000 (123.0)	216,700 (72.8)	297,600 (100.0)	350,400 (117.7)	407,400 (136.9)	409,600 (137.6)	275,400 (92.5)	248,500 (83.5)		
	全職種平均	404,500 (121.1)	292,200 (87.5)	334,000 (100.0)	391,900 (117.3)	422,300 (126.4)	430,100 (128.8)	317,900 (95.2)	246,000 (73.7)		
一般	運転者平均	371,500 (111.8)	263,600 (79.3)	332,200 (100.0)	369,100 (111.1)	388,200 (116.9)	387,200 (116.6)	304,900 (91.8)	259,100 (78.0)		
	けん引運転者	434,700 (112.2)	—	387,500 (100.0)	426,500 (110.1)	441,800 (114.0)	452,300 (116.7)	356,600 (92.0)	308,100 (79.5)		
	大型運転者	394,100 (108.1)	—	364,500 (100.0)	394,300 (108.2)	411,100 (112.8)	406,700 (111.6)	325,400 (89.3)	277,200 (76.0)		
	中型運転者	305,700 (102.9)	—	297,000 (100.0)	305,900 (103.0)	317,300 (106.8)	312,600 (105.3)	268,400 (90.4)	236,900 (79.8)		
	準中型運転者	310,300 (104.2)	255,300 (85.7)	297,900 (100.0)	319,500 (107.3)	323,400 (108.6)	318,700 (107.0)	265,600 (89.2)	234,800 (78.8)		
	普通運転者	313,100 (113.4)	290,300 (105.1)	276,200 (100.0)	310,900 (112.6)	336,600 (121.9)	346,600 (125.5)	245,600 (88.9)	212,600 (77.0)		
	事務員	446,700 (130.2)	235,900 (88.8)	343,100 (100.0)	408,300 (119.0)	483,800 (141.0)	514,400 (149.9)	354,800 (103.4)	289,800 (84.5)		
	荷扱手	340,500 (115.8)	239,800 (81.6)	294,000 (100.0)	342,000 (116.3)	368,800 (125.4)	367,100 (124.9)	255,500 (86.9)	205,500 (69.9)		
	整備・技能員	349,000 (125.5)	—	278,000 (100.0)	363,200 (130.6)	385,800 (138.8)	390,400 (140.4)	307,000 (110.4)	248,300 (89.3)		
	全職種平均	377,600 (117.8)	245,400 (76.6)	320,500 (100.0)	369,900 (115.4)	398,900 (124.5)	400,900 (125.1)	306,200 (95.5)	257,100 (80.2)		
合計	運転者平均	395,200 (116.0)	300,300 (88.1)	340,700 (100.0)	390,800 (114.7)	410,900 (120.6)	411,500 (120.8)	312,800 (91.8)	257,400 (75.6)		
	けん引運転者	435,100 (114.8)	—	379,100 (100.0)	419,800 (110.7)	441,300 (116.4)	455,600 (120.2)	344,400 (90.8)	306,800 (80.9)		
	大型運転者	419,400 (113.3)	—	370,300 (100.0)	414,200 (111.9)	433,800 (117.1)	434,700 (117.4)	341,600 (92.2)	277,900 (75.0)		
	中型運転者	335,100 (110.0)	—	304,700 (100.0)	334,800 (109.9)	349,700 (114.8)	344,300 (113.0)	269,000 (88.3)	233,700 (76.7)		
	準中型運転者	399,000 (114.4)	302,300 (86.6)	348,900 (100.0)	407,500 (116.8)	417,100 (119.5)	404,000 (115.8)	294,700 (84.5)	231,800 (66.4)		
	普通運転者	380,100 (109.0)	281,000 (80.6)	348,600 (100.0)	373,400 (107.1)	413,400 (118.6)	404,900 (116.2)	272,800 (78.3)	213,800 (61.3)		
	事務員	421,800 (125.6)	259,300 (77.2)	335,900 (100.0)	391,200 (116.5)	453,200 (134.9)	481,500 (143.3)	359,200 (106.9)	290,100 (86.4)		
	荷扱手	353,600 (116.8)	262,500 (86.7)	302,700 (100.0)	346,500 (114.5)	379,700 (125.4)	385,900 (127.5)	274,100 (90.6)	208,000 (68.7)		
	整備・技能員	357,600 (122.6)	216,700 (74.3)	291,700 (100.0)	355,700 (121.9)	398,000 (136.4)	399,200 (136.9)	295,200 (101.2)	248,500 (85.2)		
	全職種平均	391,900 (119.2)	280,000 (85.2)	328,700 (100.0)	382,700 (116.4)	411,800 (125.3)	415,900 (126.5)	311,400 (94.7)	255,200 (77.6)		

Ⅱ 調査結果の概要

9-2 女性

単位:円、()内は20歳～29歳=100とする指数

業種	職 種	年齢階級								
		平均	20歳未満	20～29歳	30～39歳	40～49歳	50～59歳	60～64歳	65歳以上	
特積	運 転 者 平 均	303,100 (104.0)	307,100 (105.4)	291,400 (100.0)	303,300 (104.1)	316,700 (108.7)	288,100 (98.9)	230,100 (79.0)	— —	
	けん引運転者	345,500 —	—	—	346,500 —	345,100 —	—	—	—	
	大型運転者	364,400 —	—	—	315,200 —	395,900 —	292,000 —	—	—	
	中型運転者	301,800 (105.8)	—	285,300 (100.0)	307,100 (107.6)	308,600 (108.2)	333,000 (116.7)	190,700 (66.8)	—	
	準中型運転者	295,800 (100.3)	307,100 (104.1)	294,900 (100.0)	275,100 (93.3)	318,500 (108.0)	228,900 (77.6)	—	—	
	普通運転者	278,700 (95.7)	—	291,100 (100.0)	313,600 (107.7)	249,600 (85.7)	300,800 (103.3)	249,800 (85.8)	—	
	事 務 員	289,200 (103.7)	231,700 (83.1)	278,900 (100.0)	280,200 (100.5)	308,300 (110.5)	297,500 (106.7)	236,400 (84.8)	169,800 (60.9)	
	荷 扱 手	263,000 (96.7)	—	272,100 (100.0)	250,800 (92.2)	265,800 (97.7)	269,100 (98.9)	236,200 (86.8)	202,800 (74.5)	
	整備・技能員	328,700 (114.8)	—	286,200 (100.0)	319,200 (111.5)	341,300 (119.3)	301,200 (105.2)	—	—	
	全職種平均	288,700 (103.4)	236,100 (84.5)	279,300 (100.0)	280,300 (100.4)	306,700 (109.8)	294,800 (105.5)	236,100 (84.5)	173,000 (61.9)	
	一般	運 転 者 平 均	299,100 (103.7)	329,300 (114.2)	288,400 (100.0)	293,000 (101.6)	304,200 (105.5)	301,300 (104.5)	263,300 (91.3)	152,100 (52.7)
		けん引運転者	384,100 (97.9)	—	392,300 (100.0)	292,400 (74.5)	366,700 (93.5)	452,700 (115.4)	389,800 (99.4)	—
		大型運転者	355,100 (112.9)	—	314,500 (100.0)	357,800 (113.8)	353,400 (112.4)	362,500 (115.3)	336,500 (107.0)	—
中型運転者		264,300 (93.6)	—	282,400 (100.0)	289,500 (102.5)	264,600 (93.7)	253,800 (89.9)	194,300 (68.8)	161,700 (57.3)	
準中型運転者		312,500 (109.9)	—	284,400 (100.0)	278,100 (97.8)	338,900 (119.2)	306,600 (107.8)	277,800 (97.7)	—	
普通運転者		235,300 (89.6)	329,300 (125.4)	262,500 (100.0)	200,500 (76.4)	234,700 (89.4)	251,600 (95.8)	213,300 (81.3)	132,800 (50.6)	
事 務 員		281,200 (101.6)	193,600 (69.9)	276,900 (100.0)	276,200 (99.7)	296,000 (106.9)	286,300 (103.4)	237,800 (85.9)	206,000 (74.4)	
荷 扱 手		235,800 (95.9)	259,100 (105.4)	245,800 (100.0)	231,100 (94.0)	254,000 (103.3)	234,600 (95.4)	147,200 (59.9)	115,600 (47.0)	
整備・技能員		354,900 (110.8)	—	320,300 (100.0)	465,100 (145.2)	395,300 (123.4)	—	—	117,700 (36.7)	
全職種平均		277,900 (102.0)	217,500 (79.8)	272,500 (100.0)	272,600 (100.0)	292,700 (107.4)	282,500 (103.7)	226,500 (83.1)	191,600 (70.3)	
合計		運 転 者 平 均	300,100 (103.4)	312,800 (107.8)	290,300 (100.0)	296,100 (102.0)	306,900 (105.7)	299,700 (103.2)	256,500 (88.4)	152,100 (52.4)
		けん引運転者	376,400 (95.9)	—	392,300 (100.0)	319,500 (81.4)	361,900 (92.3)	452,700 (115.4)	389,800 (99.4)	—
		大型運転者	356,100 (113.2)	—	314,500 (100.0)	351,000 (111.6)	358,400 (114.0)	359,800 (114.4)	336,500 (107.0)	—
	中型運転者	272,500 (95.9)	—	284,100 (100.0)	294,200 (103.6)	271,900 (95.7)	262,800 (92.5)	193,500 (68.1)	161,700 (56.9)	
	準中型運転者	302,700 (103.2)	307,100 (104.7)	293,300 (100.0)	276,100 (94.1)	327,800 (111.8)	285,300 (97.3)	277,800 (94.7)	—	
	普通運転者	246,300 (88.9)	329,300 (118.9)	276,900 (100.0)	238,100 (86.0)	238,400 (86.1)	258,400 (93.3)	231,700 (83.7)	132,800 (48.0)	
	事 務 員	284,900 (102.5)	219,700 (79.0)	278,000 (100.0)	278,100 (100.0)	301,400 (108.4)	290,800 (104.6)	237,300 (85.4)	202,000 (72.7)	
	荷 扱 手	242,700 (96.2)	259,100 (102.7)	252,400 (100.0)	236,300 (93.6)	257,000 (101.8)	243,800 (96.6)	168,200 (66.6)	122,900 (48.7)	
	整備・技能員	335,900 (110.7)	—	303,300 (100.0)	340,000 (112.1)	356,800 (117.6)	301,200 (99.3)	—	117,700 (38.8)	
	全職種平均	282,500 (102.3)	228,800 (82.8)	276,200 (100.0)	276,100 (100.0)	298,200 (108.0)	286,700 (103.8)	229,500 (83.1)	189,700 (68.7)	

9-3 男女総合

単位:円、()内は20歳～29歳=100とする指数

業 種	年齢階級							
	平均	20歳未満	20～29歳	30～39歳	40～49歳	50～59歳	60～64歳	65歳以上
特積全職種	397,600 (122.5)	282,700 (87.1)	324,500 (100.0)	384,200 (118.4)	416,500 (128.4)	425,400 (131.1)	315,500 (97.2)	244,000 (75.2)
一般全職種	368,400 (118.6)	237,700 (76.5)	310,600 (100.0)	359,600 (115.8)	388,800 (125.2)	392,800 (126.5)	301,700 (97.1)	253,700 (81.7)
全職種平均	383,700 (120.4)	269,700 (84.6)	318,800 (100.0)	373,700 (117.2)	403,700 (126.6)	409,300 (128.4)	307,800 (96.5)	252,200 (79.1)

第5図 年齢階級別賃金

(男性・特積) 20~29歳=100

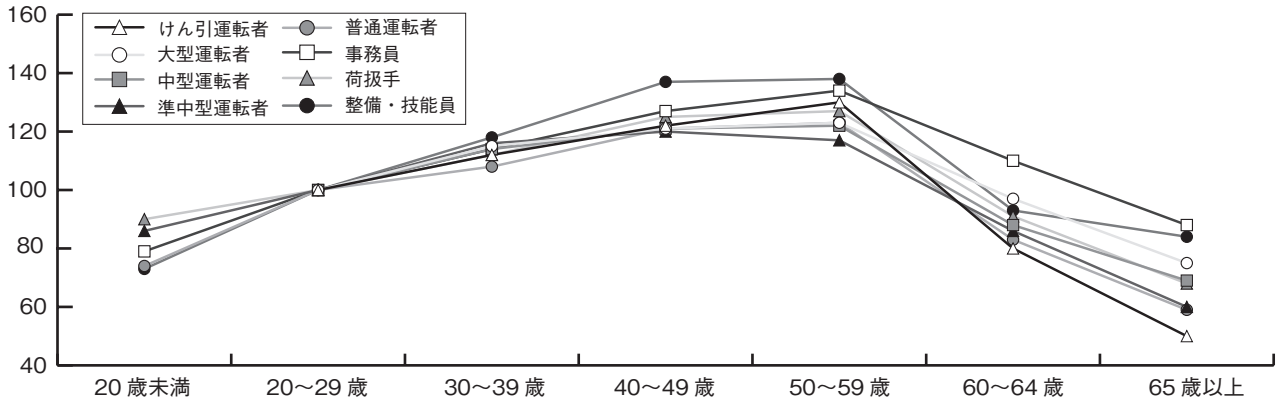

(男性・一般) 20~29歳=100

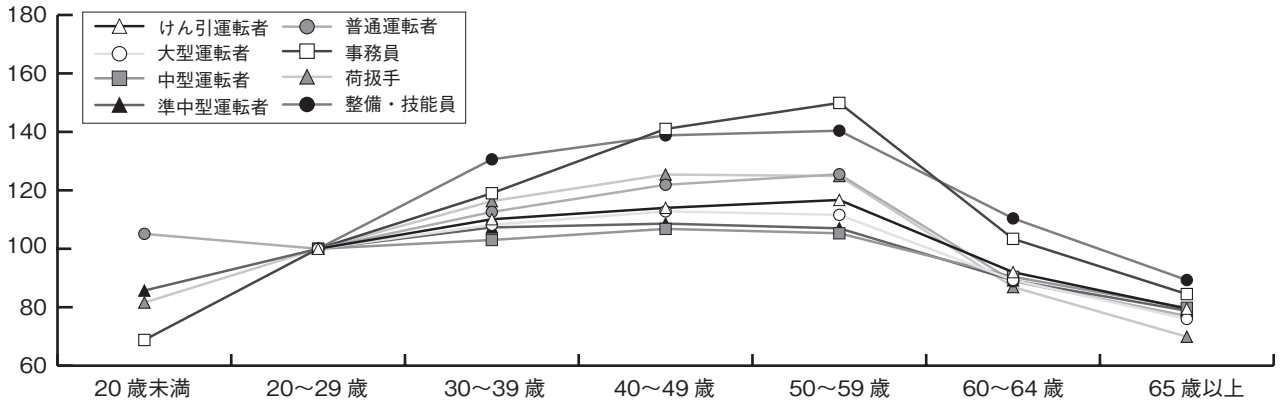

(女性・特積) 20~29歳=100

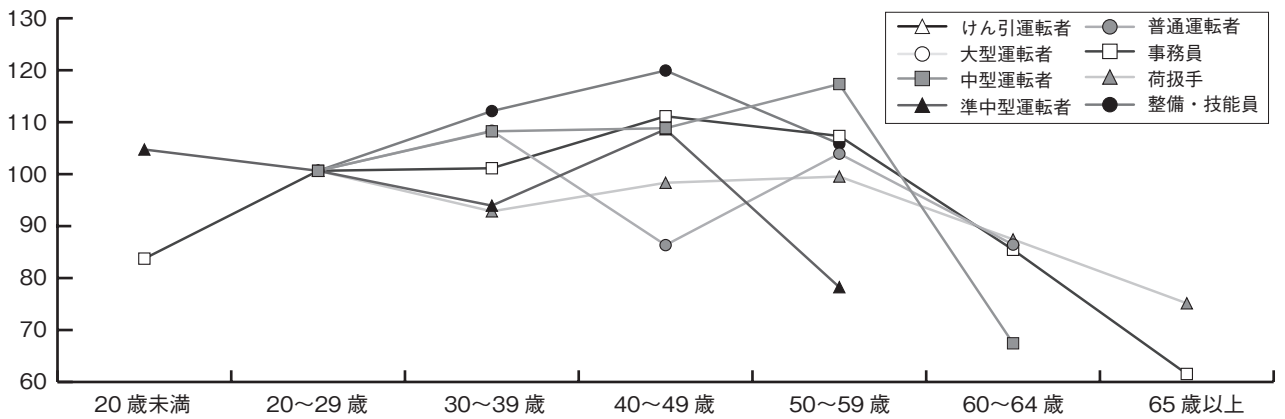

(女性・一般) 20~29歳=100

