

2022 年度版
トラック運送事業の賃金・労働時間等の実態
(概要版抜粋)

公益社団法人 全日本トラック協会

I 調査の概要

1. 調査の目的

この調査は、トラック運送事業に携わる従業員の賃金や労働時間、福利厚生等の実態を職種別に詳細に把握し、労働環境の改善のための基礎資料とする。

2. 調査の時期および期間

令和4年5、6、7月にきまって支給された給与の1ヵ月平均額およびその時点における労働時間、福利厚生等の実態について、令和4年10月から11月にかけて調査した。

3. 調査対象事業者

特別積合せ貨物運送事業者	180社
一般貨物自動車運送事業者	4,442社
計	4,622社

4. 回答事業者数

特別積合せ貨物運送事業者	37社 (20.6%)
一般貨物自動車運送事業者	757社 (17.0%)
計	794社 (17.2%)

5. 有効回答事業者数

特別積合せ貨物運送事業者	37社 (20.6%)
一般貨物自動車運送事業者	754社 (17.0%)
計	791社 (17.1%)

6. 調査方法

令和4年10月、調査票を郵送した。調査票の回収は令和5年2月末まで行った。

7. 集計の方法

各事業者より提出された調査票を業種別（特積事業、一般事業）、性別・職種別（けん引運転者、大型運転者、中型運転者、準中型運転者、普通運転者、事務員、荷扱手、整備・技能員）、従業員規模別（特積=500人以上、300～499人、100～299人、99人以下、一般=300人以上、100～299人、30～99人、29人以下の各々4区分）、年齢階級別（20歳未満、20～30歳未満、30～40歳未満、40～50歳未満、50～60歳未満、60～65歳未満、65歳以上の7区分）、地域別（地方運輸局単位の北海道、東北、関東、北陸信越、中部、近畿、中国、四国、九州と沖縄の10区分）に分類、集計した。

なお、調査結果の概要の地域分類で「大都市圏」とあるのは東京圏、名古屋圏、大阪圏の3ブロックを指し、「その他の地域」とあるのは、これら3ブロックを除いた地域の計である。

- （注） 東京圏……東京都、神奈川県、千葉県、埼玉県
名古屋圏……愛知県、三重県
大阪圏……大阪府、京都府、兵庫県

8. 調査における賃金の内訳

- 固定給…… 基本給、職務給、職能給、役職手当、身分手当、年齢給、勤続給、家族手当、住宅手当、勤務地手当、通勤手当などの合計で勤務状態や勤務実績に関係なく月々決まって支給されるものの合計
- 変動給…… 歩合給：「運行手当」（長距離手当を含む）と「その他」（奨励給、トンキロ手当など、その月々の勤務実績によって支給されるもの）
時間外手当：早出、残業、深夜、休日出勤手当などの合計
その他：精皆勤手当、無事故手当、日・宿直手当などで、「固定給」「歩合給」「時間外手当」を除いた一切の、その月により変動する給与
- 年間賞与… 令和3年冬期と令和4年夏期の支給合算額

9. 調査票

調査に当たって使用した調査票はP.4～9のとおりである。

お断り

本集計は、回答のあったデータによるものであり、賃金傾向の一部を探るうえで参考にいただければ幸いに存じます。特に、特積・女性従業員の集計はサンプル数が少ないため参考程度とお考え下さい。タンクなど特殊輸送に携わる分野については、調査対象外となっております。なお、前回調査と比較して大幅にサンプル数の異なる属性があります。

2 調査結果

(1) 職種別平均賃金

令和4年5、6、7月にきまって支給された全職種1人1ヵ月平均賃金は特積が322,700円（対前年比3.0%減）、一般が329,300円（同2.0%増）となった。これに年間賞与の1ヵ月平均額を加えた月額で特積は375,700円（同4.0%減）、一般は370,000円（同3.6%増）となった。

運転者から事務員、荷扱手、整備・技能員までのトラック運送事業全体では、全職種平均賃金が326,900円（同0.1%減）、年間賞与の1ヵ月平均額を加えた月額が372,300円（同0.1%減）となった。

トラック運送事業従業員の中核となる運転者のうち、男性運転者（けん引、大型、中型、準中型、普通）の賃金をみると、特積が1人1ヵ月平均賃金で340,400円（同3.5%減）、年間賞与の1ヵ月平均額を加えた月額で395,300円（同3.9%減）となった。一般では1人1ヵ月平均賃金で343,700円（同1.0%増）、年間賞与の1ヵ月平均額を加えた月額で374,300円（同1.5%増）となった。

特積と一般をあわせた男性運転者全体では1人1ヵ月平均賃金が342,500円（同1.1%減）、年間賞与の1ヵ月平均額を加えた月額で382,700円（同1.7%減）となった。（第3表参照）

男性運転者の賃金を職種別にみると、1人1ヵ月平均賃金で高い方から特積では大型、けん引、準中型、普通、中型の順となっている。一般ではけん引、大型、準中型、中型、普通の順となっている。大型運転者と中型運転者の賃金の差額は、特積で1人1ヵ月平均賃金が70,300円、年間賞与の1ヵ月平均額を加えた月額が70,900円となり、一般では1人1ヵ月平均賃金が54,700円、年間賞与の1ヵ月平均額を加えた月額が63,400円となっている。

男性運転者の賃金を業種別に比較すると、けん引、中型運転者の1人1ヵ月平均賃金で一般が特積を上回っているものの、1人1ヵ月平均賃金、年間賞与の1ヵ月平均額を加えた月額では、けん引以外は特積が一般を上回っている。大型運転者を例にとると、特積と一般の差額は1人1ヵ月平均賃金で11,500円、年間賞与の1ヵ月平均額を加えた月額で27,800円となり、それぞれ特積が一般を上回っている。（第3表参照）

トラック運送事業従業員の平均年齢は男性運転者が48.4歳（前年47.6歳）、そのうち特積が47.2歳（同46.0歳）、一般が49.2歳（同49.2歳）となっている。運転者から事務員、荷扱手、整備・技能員までの職種を含めた男女あわせた全職種の平均年齢は47.1歳（同46.5歳）となっている。（第3表参照）

第3表 職種別平均賃金・年齢・勤続年数

職 種	賃 金 1力月平均（円）		賃金+賞与 1力月平均（円）		平均年齢 （歳）	勤続年数 （年/力月）	
	令和4年度	令和3年度	令和4年度	令和3年度			
特 積	男性運転者平均	340,400	352,900	395,300	411,500	47.2	15/03
	けん引	367,200	366,000	432,600	437,000	48.6	19/02
	大型	372,400	393,800	421,200	451,100	49.0	16/11
	中型	302,100	300,600	350,300	351,100	47.6	13/01
	準中型	330,000	350,200	388,000	410,700	45.0	14/03
	普通	325,500	322,800	392,100	384,000	44.8	13/11
	男性事務員	345,100	323,100	400,200	389,900	44.1	15/05
	男性荷扱手	275,500	296,800	325,200	356,100	45.5	12/01
	男性整備・技能員	302,200	299,900	359,200	358,300	44.0	13/04
	女性運転者平均	261,400	259,200	303,300	304,100	43.1	04/05
	けん引	315,400	296,900	355,300	353,000	46.9	06/02
	大型	308,300	317,600	346,500	369,800	44.4	05/03
	中型	252,400	247,100	297,700	286,000	44.0	04/04
	準中型	239,400	250,500	283,700	296,900	40.0	04/05
	普通	223,500	232,200	263,200	277,000	43.2	02/09
	女性事務員	253,600	229,900	294,400	279,200	38.7	10/10
	女性荷扱手	211,200	210,200	242,800	258,000	44.5	05/07
	女性整備・技能員	256,900	268,300	309,900	—	35.4	03/11
	全職種平均	322,700	332,600	375,700	391,500	46.0	14/04
一 般	男性運転者平均	343,700	340,200	374,300	368,900	49.2	12/09
	けん引	402,600	396,700	447,200	435,900	48.4	15/01
	大型	360,900	354,200	393,400	386,600	49.7	13/05
	中型	306,200	311,000	330,000	331,500	48.4	11/02
	準中型	308,900	304,800	330,900	325,900	49.4	11/02
	普通	291,300	298,100	318,800	323,500	49.7	10/08
	男性事務員	370,500	350,900	443,900	405,700	47.3	15/03
	男性荷扱手	297,000	280,700	348,000	323,800	45.8	12/02
	男性整備・技能員	304,600	305,600	351,400	350,100	48.0	14/05
	女性運転者平均	281,800	301,600	303,900	323,400	45.3	07/11
	けん引	370,400	361,300	401,300	392,900	47.1	09/09
	大型	319,800	339,900	344,200	367,300	45.6	08/03
	中型	293,800	290,500	314,700	311,900	45.4	07/03
	準中型	254,700	267,500	272,100	278,800	43.0	07/05
	普通	217,600	260,400	238,800	281,000	45.8	08/02
	女性事務員	244,700	226,800	288,900	260,400	43.8	11/04
	女性荷扱手	204,800	206,100	229,800	229,100	43.2	07/09
	女性整備・技能員	244,400	210,200	302,500	251,100	41.5	12/08
	全職種平均	329,300	322,700	370,000	357,200	47.8	12/09
合 計	男性運転者平均	342,500	346,200	382,700	389,200	48.4	13/09
	けん引	391,000	386,900	442,300	436,300	48.5	16/05
	大型	364,500	368,900	402,100	410,500	49.5	14/06
	中型	304,600	307,000	337,800	339,200	48.1	11/11
	準中型	320,100	338,000	361,200	388,100	47.1	12/10
	普通	313,200	314,600	365,700	364,000	46.5	12/09
	男性事務員	361,400	340,400	428,200	399,800	46.1	15/04
	男性荷扱手	287,800	289,000	338,200	340,500	45.7	12/02
	男性整備・技能員	303,900	303,700	353,800	353,400	46.9	14/01
	女性運転者平均	277,600	291,400	303,900	318,800	44.9	07/02
	けん引	354,200	354,400	387,700	388,700	47.0	08/08
	大型	317,900	337,000	344,600	367,700	45.4	07/10
	中型	286,100	278,100	311,600	304,500	45.2	06/08
	準中型	249,400	261,300	276,200	285,500	42.0	06/05
	普通	218,600	254,500	243,000	280,200	45.4	07/03
	女性事務員	247,300	227,900	290,500	267,200	42.3	11/02
	女性荷扱手	206,800	207,600	233,800	239,200	43.6	07/01
	女性整備・技能員	250,300	229,500	306,000	277,000	40.3	08/06
	全職種平均	326,900	327,100	372,300	372,800	47.1	13/04

第4表 運転者・運転者以外のブロック別平均賃金・年齢・勤続年数

4-1 男性

職種			賃金 1カ月平均(円)		賃金+賞与 1カ月平均(円)		平均年齢 (歳)	勤続年数 (年/カ月)
			令和4年度	令和3年度	令和4年度	令和3年度		
北海道	特積	運転者	—	—	—	—	—	—
		運転者以外	—	—	—	—	—	—
	一般	運転者	326,500	328,500	348,600	367,100	51.2	11/07
		運転者以外	319,600	322,900	348,500	377,500	48.3	12/07
合計	運転者	326,500	328,500	348,600	367,100	51.2	11/07	
	運転者以外	319,600	322,900	348,500	377,500	48.3	12/07	
東北	特積	運転者	305,800	304,900	327,100	324,500	49.5	14/00
		運転者以外	283,600	263,400	317,900	298,900	48.8	17/08
	一般	運転者	299,800	291,800	336,100	314,000	50.3	12/07
		運転者以外	273,500	279,500	307,800	312,200	48.7	13/06
合計	運転者	300,700	293,700	334,900	315,600	50.2	12/11	
	運転者以外	274,800	276,800	309,100	310,000	48.7	14/01	
関東	特積	運転者	345,200	342,400	417,500	415,400	46.7	16/07
		運転者以外	304,400	294,200	372,900	358,200	43.7	11/01
	一般	運転者	360,500	359,100	389,200	389,000	50.3	12/06
		運転者以外	366,800	331,700	445,900	379,600	46.9	14/04
合計	運転者	351,600	349,000	405,800	404,900	48.2	14/11	
	運転者以外	336,600	308,500	410,500	366,400	45.3	12/09	
北陸信越	特積	運転者	320,400	324,300	373,300	374,200	48.5	15/05
		運転者以外	280,700	258,700	331,100	307,000	45.3	14/04
	一般	運転者	323,600	325,100	355,600	352,900	50.1	12/11
		運転者以外	305,600	295,600	341,700	329,200	49.0	13/04
合計	運転者	323,000	324,700	359,200	363,200	49.8	13/05	
	運転者以外	300,700	278,300	339,600	318,900	48.3	13/07	
中部	特積	運転者	341,600	380,500	366,000	439,200	49.4	15/09
		運転者以外	305,000	326,400	336,000	392,800	49.5	17/05
	一般	運転者	363,200	353,500	395,700	387,100	48.6	12/07
		運転者以外	349,700	322,600	424,600	381,200	47.2	14/06
合計	運転者	358,900	373,500	389,700	425,600	48.8	13/03	
	運転者以外	338,700	325,300	402,800	389,600	47.8	15/03	
近畿	特積	運転者	351,900	323,600	394,600	356,900	48.4	13/08
		運転者以外	305,300	304,000	345,800	352,000	44.0	13/09
	一般	運転者	368,500	358,300	403,900	384,300	49.5	13/01
		運転者以外	334,100	320,200	396,800	372,500	45.3	13/08
合計	運転者	362,400	357,900	400,500	384,000	49.1	13/04	
	運転者以外	322,000	320,200	375,400	372,400	44.8	13/09	
中国	特積	運転者	352,200	364,600	394,800	409,100	46.3	17/09
		運転者以外	313,200	313,400	360,100	366,900	45.5	16/00
	一般	運転者	332,100	314,500	359,300	344,000	49.8	12/07
		運転者以外	314,000	293,600	360,600	339,900	49.8	12/09
合計	運転者	340,400	338,000	373,900	374,500	48.3	14/08	
	運転者以外	313,500	304,600	360,300	354,900	47.7	14/11	
四国	特積	運転者	335,700	330,700	378,100	379,500	46.6	16/08
		運転者以外	305,200	311,400	353,200	372,600	43.7	16/04
	一般	運転者	338,200	330,900	361,100	359,400	39.8	13/02
		運転者以外	277,300	284,300	313,400	330,500	41.6	11/09
合計	運転者	337,400	331,000	367,800	365,700	42.4	14/08	
	運転者以外	284,900	292,000	324,200	342,400	42.1	13/01	
九州	特積	運転者	318,300	323,100	359,800	362,300	46.6	10/00
		運転者以外	301,300	298,600	359,800	349,900	46.6	13/02
	一般	運転者	329,500	331,700	356,900	360,600	50.4	12/10
		運転者以外	288,700	283,300	330,800	317,300	49.1	12/10
合計	運転者	324,400	327,200	358,100	361,500	48.7	11/07	
	運転者以外	295,200	291,500	345,700	334,900	47.8	12/00	
沖縄	特積	運転者	—	—	—	—	—	—
		運転者以外	—	—	—	—	—	—
	一般	運転者	255,700	238,700	278,300	250,200	46.4	13/06
		運転者以外	272,100	287,800	303,800	313,800	49.0	14/06
合計	運転者	255,700	238,700	278,300	250,200	46.4	13/06	
	運転者以外	272,100	287,800	303,800	313,800	49.0	14/06	
全国平均	特積	運転者	340,400	352,900	395,300	411,500	47.2	15/03
		運転者以外	304,200	305,700	356,300	367,500	44.9	13/06
	一般	運転者	343,700	340,200	374,300	368,900	49.2	12/09
		運転者以外	331,100	313,700	392,200	362,200	46.6	13/09
合計	運転者	342,500	346,200	382,700	389,200	48.4	13/09	
	運転者以外	320,600	310,100	378,200	364,700	45.9	13/07	

注:「運転者」は、けん引、大型、中型、準中型、普通の男性運転者を集計。「運転者以外」は男性事務員、男性荷扱手、男性整備・技能員を集計

4-2 女性

職種			賃金 1カ月平均(円)		賃金+賞与 1カ月平均(円)		平均年齢 (歳)	勤続年数 (年/カ月)
			令和4年度	令和3年度	令和4年度	令和3年度		
北海道	特積	運転者	—	—	—	—	—	—
		運転者以外	—	—	—	—	—	—
	一般	運転者	246,500	265,200	257,200	296,600	41.3	08/05
		運転者以外	258,200	228,300	285,900	270,600	46.0	13/03
	合計	運転者	246,500	265,200	257,200	296,600	41.3	08/05
		運転者以外	258,200	228,300	285,900	270,600	46.0	13/03
東北	特積	運転者	241,100	262,100	266,700	282,800	47.5	03/06
		運転者以外	193,300	189,800	219,700	211,900	45.1	12/02
	一般	運転者	221,000	248,400	243,900	265,600	46.3	07/10
		運転者以外	195,500	199,000	219,900	220,900	44.9	11/10
	合計	運転者	222,000	249,800	245,000	267,400	46.3	07/07
		運転者以外	195,300	197,700	219,900	219,600	44.9	11/10
関東	特積	運転者	240,900	230,000	293,400	285,400	45.3	04/02
		運転者以外	241,800	213,500	284,000	260,800	41.0	05/10
	一般	運転者	316,700	300,600	332,700	318,800	45.9	08/11
		運転者以外	283,700	233,800	346,300	264,500	42.0	10/11
	合計	運転者	288,800	279,100	318,300	308,500	45.7	07/02
		運転者以外	274,300	228,600	332,300	263,600	41.7	09/09
北陸信越	特積	運転者	236,900	228,000	286,200	264,300	41.9	04/07
		運転者以外	229,500	217,100	286,200	263,900	41.2	09/09
	一般	運転者	253,300	297,600	273,000	327,600	45.7	07/03
		運転者以外	208,700	202,600	232,000	225,500	46.9	10/00
	合計	運転者	251,400	268,600	274,300	301,200	45.3	06/00
		運転者以外	214,300	210,100	246,700	245,500	45.3	10/08
中部	特積	運転者	316,500	294,400	343,000	336,300	37.9	05/02
		運転者以外	244,300	237,400	265,900	292,500	42.4	12/07
	一般	運転者	313,300	341,300	339,700	368,900	45.2	07/07
		運転者以外	233,800	217,000	272,100	252,600	43.6	11/08
	合計	運転者	313,900	324,600	340,300	357,300	44.3	07/04
		運転者以外	235,600	230,500	271,200	278,900	43.4	11/09
近畿	特積	運転者	317,500	—	350,900	—	41.6	05/02
		運転者以外	277,600	219,600	316,100	252,800	37.4	09/11
	一般	運転者	307,300	298,200	333,900	311,400	45.3	08/05
		運転者以外	237,800	235,500	278,600	268,500	43.7	09/09
	合計	運転者	310,200	298,200	338,800	311,400	44.3	07/06
		運転者以外	253,600	235,500	293,500	268,500	41.2	09/10
中国	特積	運転者	255,000	261,000	283,300	301,500	41.7	04/07
		運転者以外	234,700	228,300	276,800	273,100	38.8	12/03
	一般	運転者	285,400	282,400	307,100	303,300	41.5	05/10
		運転者以外	207,100	211,200	237,600	240,300	45.3	10/03
	合計	運転者	278,600	277,400	301,700	302,800	41.6	05/06
		運転者以外	222,600	222,400	259,600	261,800	41.6	11/05
四国	特積	運転者	224,000	272,000	268,800	337,700	20.0	01/03
		運転者以外	228,400	230,100	268,900	283,600	37.7	10/10
	一般	運転者	269,800	273,900	298,800	306,900	44.5	07/06
		運転者以外	215,700	215,300	245,600	252,000	40.2	09/04
	合計	運転者	268,600	273,800	298,100	307,500	43.8	07/04
		運転者以外	218,400	218,800	250,600	259,400	39.7	09/08
九州	特積	運転者	241,900	267,500	279,000	307,800	42.3	04/01
		運転者以外	190,900	209,900	229,800	245,400	43.7	09/09
	一般	運転者	284,200	282,900	305,200	309,200	45.4	07/11
		運転者以外	201,000	201,900	229,000	230,400	46.3	10/01
	合計	運転者	269,900	278,500	296,300	308,900	44.4	06/08
		運転者以外	196,900	205,600	229,200	237,400	45.3	09/11
沖縄	特積	運転者	—	—	—	—	—	—
		運転者以外	—	—	—	—	—	—
	一般	運転者	140,000	—	140,000	—	—	29/10
		運転者以外	200,200	181,200	217,700	194,100	52.6	13/00
	合計	運転者	140,000	—	140,000	—	—	29/10
		運転者以外	200,200	181,200	217,700	194,100	52.6	13/00
全国平均	特積	運転者	261,400	259,200	303,300	304,100	43.1	04/05
		運転者以外	245,700	226,800	284,800	275,800	39.8	09/10
	一般	運転者	281,800	301,600	303,900	323,400	45.3	07/11
		運転者以外	237,600	223,100	278,400	254,800	43.7	10/08
	合計	運転者	277,600	291,400	303,900	318,800	44.9	07/02
		運転者以外	240,000	224,400	280,300	262,400	42.5	10/05

注:「運転者」は、けん引、大型、中型、準中型、普通的女性運転者を集計。「運転者以外」は女性事務員、女性荷扱手、女性整備・技能員を集計

(2)業種・職種別賃金構成

職種別にみると、歩合給（運行手当等）や時間外手当（早出、残業、深夜、休日出勤手当等）などの変動給の占める比率は一般の運転者が比較的高い。男性運転者のなかで変動給の占める割合が特に高いのは一般の大型運転者で49.7%となっている。（第5表参照）

第5表 業種・職種別賃金構成

単位：円、（ ）内は%

職 種	固定給		変動給		小 計		賞与（1カ月平均）		合 計		
	令和4年度	令和3年度	令和4年度	令和3年度	令和4年度	令和3年度	令和4年度	令和3年度	令和4年度	令和3年度	
特 積	男性運転者平均	205,600 (60.4)	201,400 (57.1)	134,800 (39.6)	151,500 (42.9)	340,400 (100.0)	352,900 (100.0)	54,900	58,600	395,300	411,500
	けん引	247,400 (67.4)	259,400 (70.9)	119,800 (32.6)	106,600 (29.1)	367,200 (100.0)	366,000 (100.0)	65,400	71,000	432,600	437,000
	大型	194,500 (52.2)	176,300 (44.8)	177,900 (47.8)	217,500 (55.2)	372,400 (100.0)	393,800 (100.0)	48,800	57,300	421,200	451,100
	中型	176,500 (58.4)	174,500 (58.1)	125,600 (41.6)	126,100 (41.9)	302,100 (100.0)	300,600 (100.0)	48,200	50,500	350,300	351,100
	準中型	207,700 (62.9)	218,300 (62.3)	122,300 (37.1)	131,900 (37.7)	330,000 (100.0)	350,200 (100.0)	58,000	60,500	388,000	410,700
	普通	240,700 (73.9)	224,500 (69.5)	84,800 (26.1)	98,300 (30.5)	325,500 (100.0)	322,800 (100.0)	66,600	61,200	392,100	384,000
	男性事務員	278,900 (80.8)	274,000 (84.8)	66,200 (19.2)	49,100 (15.2)	345,100 (100.0)	323,100 (100.0)	55,100	66,800	400,200	389,900
	男性荷扱手	199,100 (72.3)	229,700 (77.4)	76,400 (27.7)	67,100 (22.6)	275,500 (100.0)	296,800 (100.0)	49,700	59,300	325,200	356,100
	男性整備・技能員	230,000 (76.1)	252,900 (84.3)	72,200 (23.9)	47,000 (15.7)	302,200 (100.0)	299,900 (100.0)	57,000	58,400	359,200	358,300
	女性運転者平均	172,500 (66.0)	162,700 (62.8)	88,900 (34.0)	96,500 (37.2)	261,400 (100.0)	259,200 (100.0)	41,900	44,900	303,300	304,100
	けん引	188,400 (59.7)	203,500 (68.5)	127,000 (40.3)	93,400 (31.5)	315,400 (100.0)	296,900 (100.0)	39,900	56,100	355,300	353,000
	大型	186,600 (60.5)	198,700 (62.6)	121,700 (39.5)	118,900 (37.4)	308,300 (100.0)	317,600 (100.0)	38,200	52,200	346,500	369,800
	中型	161,500 (64.0)	142,200 (57.5)	90,900 (36.0)	104,900 (42.5)	252,400 (100.0)	247,100 (100.0)	45,300	38,900	297,700	286,000
	準中型	170,200 (71.1)	162,600 (64.9)	69,200 (28.9)	87,900 (35.1)	239,400 (100.0)	250,500 (100.0)	44,300	46,400	283,700	296,900
	普通	165,300 (74.0)	162,100 (69.8)	58,200 (26.0)	70,100 (30.2)	223,500 (100.0)	232,200 (100.0)	39,700	44,800	263,200	277,000
	女性事務員	188,200 (74.2)	192,600 (83.8)	65,400 (25.8)	37,300 (16.2)	253,600 (100.0)	229,900 (100.0)	40,800	49,300	294,400	279,200
	女性荷扱手	169,200 (80.1)	178,300 (84.8)	42,000 (19.9)	31,900 (15.2)	211,200 (100.0)	210,200 (100.0)	31,600	47,800	242,800	258,000
	女性整備・技能員	200,400 (78.0)	235,800 (87.9)	56,500 (22.0)	32,500 (12.1)	256,900 (100.0)	268,300 (100.0)	53,000	60,800	309,900	329,100
	全職種平均	212,400 (65.8)	212,800 (64.0)	110,300 (34.2)	119,800 (36.0)	322,700 (100.0)	332,600 (100.0)	53,000	58,900	375,700	391,500
	一 般	男性運転者平均	185,200 (53.9)	172,100 (50.6)	158,500 (46.1)	168,100 (49.4)	343,700 (100.0)	340,200 (100.0)	30,600	28,700	374,300
けん引		206,600 (51.3)	190,100 (47.9)	196,000 (48.7)	206,600 (52.1)	402,600 (100.0)	396,700 (100.0)	44,600	39,200	447,200	435,900
大型		181,600 (50.3)	176,400 (49.8)	179,300 (49.7)	177,800 (50.2)	360,900 (100.0)	354,200 (100.0)	32,500	32,400	393,400	386,600
中型		175,800 (57.4)	152,000 (48.9)	130,400 (42.6)	159,000 (51.1)	306,200 (100.0)	311,000 (100.0)	23,800	20,500	330,000	331,500
準中型		185,400 (60.0)	159,900 (52.5)	123,500 (40.0)	144,900 (47.5)	308,900 (100.0)	304,800 (100.0)	22,000	21,100	330,900	325,900
普通		203,300 (69.8)	203,900 (68.4)	88,000 (30.2)	94,200 (31.6)	291,300 (100.0)	298,100 (100.0)	27,500	25,400	318,800	323,500
男性事務員		318,900 (86.1)	297,800 (84.9)	51,600 (13.9)	53,100 (15.1)	370,500 (100.0)	350,900 (100.0)	73,400	54,800	443,900	405,700
男性荷扱手		229,100 (77.1)	206,500 (73.6)	67,900 (22.9)	74,200 (26.4)	297,000 (100.0)	280,700 (100.0)	51,000	43,100	348,000	323,800
男性整備・技能員		256,800 (84.3)	261,000 (85.4)	47,800 (15.7)	44,600 (14.6)	304,600 (100.0)	305,600 (100.0)	46,800	44,500	351,400	350,100
女性運転者平均		168,000 (59.6)	158,300 (52.5)	113,800 (40.4)	143,300 (47.5)	281,800 (100.0)	301,600 (100.0)	22,100	21,800	303,900	323,400
けん引		177,900 (48.0)	177,000 (49.0)	192,500 (52.0)	184,300 (51.0)	370,400 (100.0)	361,300 (100.0)	30,900	31,600	401,300	392,900
大型		162,800 (50.9)	169,200 (49.8)	157,000 (49.1)	170,700 (50.2)	319,800 (100.0)	339,900 (100.0)	24,400	27,400	344,200	367,300
中型		165,300 (56.3)	158,300 (54.5)	128,500 (43.7)	132,200 (45.5)	293,800 (100.0)	290,500 (100.0)	20,900	21,400	314,700	311,900
準中型		153,700 (60.3)	114,100 (42.7)	101,000 (39.7)	153,400 (57.3)	254,700 (100.0)	267,500 (100.0)	17,400	11,300	272,100	278,800
普通		182,600 (83.9)	186,800 (71.7)	35,000 (16.1)	73,600 (28.3)	217,600 (100.0)	260,400 (100.0)	21,200	20,600	238,800	281,000
女性事務員		216,400 (88.4)	202,600 (89.3)	28,300 (11.6)	24,200 (10.7)	244,700 (100.0)	226,800 (100.0)	44,200	33,600	288,900	260,400
女性荷扱手		162,000 (79.1)	155,000 (75.2)	42,800 (20.9)	51,100 (24.8)	204,800 (100.0)	206,100 (100.0)	25,000	23,000	229,800	229,100
女性整備・技能員		232,500 (95.1)	197,100 (93.8)	11,900 (4.9)	13,100 (6.2)	244,400 (100.0)	210,200 (100.0)	58,100	40,900	302,500	251,100
全職種平均		213,300 (64.8)	195,900 (60.7)	116,000 (35.2)	126,800 (39.3)	329,300 (100.0)	322,700 (100.0)	40,700	34,500	370,000	357,200

職 種	固定給		変動給		小 計		賞与（1カ月平均）		合 計		
	令和4年度	令和3年度	令和4年度	令和3年度	令和4年度	令和3年度	令和4年度	令和3年度	令和4年度	令和3年度	
合 計	男性運転者平均	193,300 (56.4)	186,000 (53.7)	149,200 (43.6)	160,200 (46.3)	342,500 (100.0)	346,200 (100.0)	40,200	43,000	382,700	389,200
	けん引	219,900 (56.2)	212,400 (54.9)	171,100 (43.8)	174,500 (45.1)	391,000 (100.0)	386,900 (100.0)	51,300	49,400	442,300	436,300
	大型	185,600 (50.9)	176,400 (47.8)	178,900 (49.1)	192,500 (52.2)	364,500 (100.0)	368,900 (100.0)	37,600	41,600	402,100	410,500
	中型	176,100 (57.8)	160,800 (52.4)	128,500 (42.2)	146,200 (47.6)	304,600 (100.0)	307,000 (100.0)	33,200	32,200	337,800	339,200
	準中型	197,200 (61.6)	202,800 (60.0)	122,900 (38.4)	135,200 (40.0)	320,100 (100.0)	338,000 (100.0)	41,100	50,100	361,200	388,100
	普通	227,300 (72.6)	217,700 (69.2)	85,900 (27.4)	96,900 (30.8)	313,200 (100.0)	314,600 (100.0)	52,500	49,400	365,700	364,000
	男性事務員	304,600 (84.3)	288,800 (84.8)	56,800 (15.7)	51,600 (15.2)	361,400 (100.0)	340,400 (100.0)	66,800	59,400	428,200	399,800
	男性荷扱手	216,300 (75.2)	218,500 (75.6)	71,500 (24.8)	70,500 (24.4)	287,800 (100.0)	289,000 (100.0)	50,400	51,500	338,200	340,500
	男性整備・技能員	248,800 (81.9)	258,000 (85.0)	55,100 (18.1)	45,700 (15.0)	303,900 (100.0)	303,700 (100.0)	49,900	49,700	353,800	353,400
	女性運転者平均	168,900 (60.8)	159,400 (54.7)	108,700 (39.2)	132,000 (45.3)	277,600 (100.0)	291,400 (100.0)	26,300	27,400	303,900	318,800
	けん引	180,900 (51.1)	179,900 (50.8)	173,300 (48.9)	174,500 (49.2)	354,200 (100.0)	354,400 (100.0)	33,500	34,300	387,700	388,700
	大型	166,800 (52.5)	173,200 (51.4)	151,100 (47.5)	163,800 (48.6)	317,900 (100.0)	337,000 (100.0)	26,700	30,700	344,600	367,700
	中型	164,600 (57.5)	153,700 (55.3)	121,500 (42.5)	124,400 (44.7)	286,100 (100.0)	278,100 (100.0)	25,500	26,400	311,600	304,500
	準中型	169,400 (63.9)	131,900 (50.5)	90,000 (36.1)	129,400 (49.5)	249,400 (100.0)	261,300 (100.0)	26,800	24,200	276,200	285,500
	普通	179,600 (82.2)	181,600 (71.4)	39,000 (17.8)	72,900 (28.6)	218,600 (100.0)	254,500 (100.0)	24,400	25,700	243,000	280,200
	女性事務員	208,200 (84.2)	199,000 (87.3)	39,100 (15.8)	28,900 (12.7)	247,300 (100.0)	227,900 (100.0)	43,200	39,300	290,500	267,200
	女性荷扱手	164,200 (79.4)	163,100 (78.6)	42,600 (20.6)	44,500 (21.4)	206,800 (100.0)	207,600 (100.0)	27,000	31,600	233,800	239,200
	女性整備・技能員	217,300 (86.8)	210,000 (91.5)	33,000 (13.2)	19,500 (8.5)	250,300 (100.0)	229,500 (100.0)	55,700	47,500	306,000	277,000
	全職種平均	213,000 (65.2)	203,700 (62.3)	113,900 (34.8)	123,400 (37.7)	326,900 (100.0)	327,100 (100.0)	45,400	45,700	372,300	372,800

変動給の内訳をみると、男性運転者では特積で歩合給と時間外手当の割合がそれぞれ43.2%、53.6%となり、一般では歩合給の割合が46.4%、時間外手当の割合が44.4%となっている。歩合給の割合が最も高いのは特積の大型運転者と一般のけん引運転者で、それぞれ51.5%、49.1%と約半分を占めている。（第6表参照）

第6表 変動給の内訳

単位：円、（ ）内は%

職 種	歩合給（運行手当）		歩合給（その他）		歩合給計		時間外手当		その他		合 計		
	令和4年度	令和3年度	令和4年度	令和3年度	令和4年度	令和3年度	令和4年度	令和3年度	令和4年度	令和3年度	令和4年度	令和3年度	
特 積	男性運転者平均	47,800 (35.5)	49,100 (32.4)	10,400 (7.7)	27,900 (18.4)	58,200 (43.2)	77,000 (50.8)	72,300 (53.6)	64,900 (42.8)	4,300 (3.2)	9,600 (6.3)	134,800 (100.0)	151,500 (100.0)
	けん引	15,500 (12.9)	21,600 (20.3)	19,600 (16.4)	3,900 (3.7)	35,100 (29.3)	25,500 (23.9)	81,900 (68.4)	78,900 (74.0)	2,800 (2.3)	2,200 (2.1)	119,800 (100.0)	106,600 (100.0)
	大型	73,800 (41.5)	93,100 (42.8)	17,900 (10.1)	32,200 (14.8)	91,700 (51.5)	125,300 (57.6)	79,600 (44.7)	79,200 (36.4)	6,600 (3.7)	13,000 (6.0)	177,900 (100.0)	217,500 (100.0)
	中型	52,900 (42.1)	47,400 (37.6)	7,100 (5.7)	7,300 (5.8)	60,000 (47.8)	54,700 (43.4)	60,000 (47.8)	53,400 (42.3)	5,600 (4.5)	18,000 (14.3)	125,600 (100.0)	126,100 (100.0)
	準中型	48,900 (40.0)	23,000 (17.4)	5,400 (4.4)	49,000 (37.1)	54,300 (44.4)	72,000 (54.6)	65,000 (53.1)	52,700 (40.0)	3,000 (2.5)	7,200 (5.5)	122,300 (100.0)	131,900 (100.0)
	普通	6,800 (8.0)	26,800 (27.3)	700 (0.8)	200 (0.2)	7,500 (8.8)	27,000 (27.5)	77,000 (90.8)	70,600 (71.8)	300 (0.4)	700 (0.7)	84,800 (100.0)	98,300 (100.0)
	男性事務員	—	2,400 (4.9)	22,000 (33.2)	2,200 (4.5)	22,000 (33.2)	4,600 (9.4)	38,200 (57.7)	32,200 (65.6)	6,000 (9.1)	12,300 (25.1)	66,200 (100.0)	49,100 (100.0)
	男性荷扱手	3,600 (4.7)	2,800 (4.2)	21,900 (28.7)	5,700 (8.5)	25,500 (33.4)	8,500 (12.7)	47,900 (62.7)	55,300 (82.4)	3,000 (3.9)	3,300 (4.9)	76,400 (100.0)	67,100 (100.0)
	男性整備・技能員	—	3,000 (6.4)	17,200 (23.8)	2,700 (5.7)	17,200 (23.8)	5,700 (12.1)	53,700 (74.4)	29,700 (63.2)	1,300 (1.8)	11,600 (24.7)	72,200 (100.0)	47,000 (100.0)
	女性運転者平均	23,400 (26.3)	24,500 (25.4)	13,600 (15.3)	17,300 (17.9)	37,000 (41.6)	41,800 (43.3)	45,300 (51.0)	42,900 (44.5)	6,600 (7.4)	11,800 (12.2)	88,900 (100.0)	96,500 (100.0)
	けん引	—	—	54,800 (43.1)	9,300 (10.0)	54,800 (43.1)	9,300 (10.0)	65,800 (51.8)	52,800 (56.5)	6,400 (5.0)	31,300 (33.5)	127,000 (100.0)	93,400 (100.0)
	大型	25,100 (20.6)	23,100 (19.4)	15,700 (12.9)	6,600 (5.6)	40,800 (33.5)	29,700 (25.0)	70,300 (57.8)	86,200 (72.5)	10,600 (8.7)	3,000 (2.5)	121,700 (100.0)	118,900 (100.0)
	中型	33,200 (36.5)	35,100 (33.5)	15,400 (16.9)	14,300 (13.6)	48,600 (53.5)	49,400 (47.1)	36,500 (40.2)	34,700 (33.1)	5,800 (6.4)	20,800 (19.8)	90,900 (100.0)	104,900 (100.0)
	準中型	23,900 (34.5)	13,700 (15.6)	5,700 (8.2)	31,400 (35.7)	29,600 (42.8)	45,100 (51.3)	34,200 (49.4)	32,500 (37.0)	5,400 (7.8)	10,300 (11.7)	69,200 (100.0)	87,900 (100.0)
	普通	18,700 (32.1)	33,300 (47.5)	2,300 (4.0)	—	21,000 (36.1)	33,300 (47.5)	32,400 (55.7)	34,300 (48.9)	4,800 (8.2)	2,500 (3.6)	58,200 (100.0)	70,100 (100.0)
	女性事務員	100 (0.2)	3,900 (10.5)	34,300 (52.4)	600 (1.6)	34,400 (52.6)	4,500 (12.1)	26,700 (40.8)	17,900 (48.0)	4,300 (6.6)	14,900 (39.9)	65,400 (100.0)	37,300 (100.0)
	女性荷扱手	1,200 (2.9)	1,500 (4.7)	9,400 (22.4)	1,600 (5.0)	10,600 (25.2)	3,100 (9.7)	29,700 (70.7)	26,700 (83.7)	1,700 (4.0)	2,100 (6.6)	42,000 (100.0)	31,900 (100.0)
	女性整備・技能員	—	—	5,200 (9.2)	—	5,200 (9.2)	—	50,700 (89.7)	31,000 (95.4)	600 (1.1)	1,500 (4.6)	56,500 (100.0)	32,500 (100.0)
	全職種平均	30,400 (27.6)	33,600 (28.0)	15,200 (13.8)	19,900 (16.6)	45,600 (41.3)	53,500 (44.7)	60,500 (54.9)	57,300 (47.8)	4,200 (3.8)	9,000 (7.5)	110,300 (100.0)	119,800 (100.0)

職 種	歩合給 (運行手当)		歩合給 (その他)		歩合給計		時間外手当		その他		合 計		
	令和4年度	令和3年度	令和4年度	令和3年度	令和4年度	令和3年度	令和4年度	令和3年度	令和4年度	令和3年度	令和4年度	令和3年度	
一 般	男性運転者平均	57,300 (36.2)	52,900 (31.5)	16,200 (10.2)	30,800 (18.3)	73,500 (46.4)	83,700 (49.8)	70,400 (44.4)	66,300 (39.4)	14,600 (9.2)	18,100 (10.8)	158,500 (100.0)	168,100 (100.0)
	けん引	79,100 (40.4)	76,300 (36.9)	17,100 (8.7)	28,100 (13.6)	96,200 (49.1)	104,400 (50.5)	83,400 (42.6)	82,100 (39.7)	16,400 (8.4)	20,100 (9.7)	196,000 (100.0)	206,600 (100.0)
	大型	67,600 (37.7)	64,800 (36.4)	18,300 (10.2)	25,800 (14.5)	85,900 (47.9)	90,600 (51.0)	78,400 (43.7)	70,700 (39.8)	15,000 (8.4)	16,500 (9.3)	179,300 (100.0)	177,800 (100.0)
	中型	43,300 (33.2)	37,900 (23.8)	14,300 (11.0)	41,800 (26.3)	57,600 (44.2)	79,700 (50.1)	60,100 (46.1)	57,400 (36.1)	12,700 (9.7)	21,900 (13.8)	130,400 (100.0)	159,000 (100.0)
	準中型	36,100 (29.2)	26,100 (18.0)	14,900 (12.1)	44,500 (30.7)	51,000 (41.3)	70,600 (48.7)	54,700 (44.3)	54,100 (37.3)	17,800 (14.4)	20,200 (13.9)	123,500 (100.0)	144,900 (100.0)
	普通	22,100 (25.1)	20,000 (21.2)	7,700 (8.8)	8,100 (8.6)	29,800 (33.9)	28,100 (29.8)	48,300 (54.9)	57,200 (60.7)	9,900 (11.3)	8,900 (9.4)	88,000 (100.0)	94,200 (100.0)
	男性事務員	1,800 (3.5)	2,300 (4.3)	3,100 (6.0)	2,700 (5.1)	4,900 (9.5)	5,000 (9.4)	40,700 (78.9)	31,700 (59.7)	6,000 (11.6)	16,400 (30.9)	51,600 (100.0)	53,100 (100.0)
	男性荷扱手	2,700 (4.0)	2,600 (3.5)	3,400 (5.0)	16,200 (21.8)	6,100 (9.0)	18,800 (25.3)	53,700 (79.1)	47,100 (63.5)	8,100 (11.9)	8,300 (11.2)	67,900 (100.0)	74,200 (100.0)
	男性整備・技能員	3,500 (7.3)	4,300 (9.6)	3,800 (7.9)	4,000 (9.0)	7,300 (15.3)	8,300 (18.6)	32,500 (68.0)	27,200 (61.0)	8,000 (16.7)	9,100 (20.4)	47,800 (100.0)	44,600 (100.0)
	女性運転者平均	39,800 (35.0)	39,700 (27.7)	12,600 (11.1)	37,300 (26.0)	52,400 (46.0)	77,000 (53.7)	50,300 (44.2)	50,600 (35.3)	11,100 (9.8)	15,700 (11.0)	113,800 (100.0)	143,300 (100.0)
	けん引	82,200 (42.7)	98,500 (53.4)	8,900 (4.6)	17,500 (9.5)	91,100 (47.3)	116,000 (62.9)	87,800 (45.6)	50,900 (27.6)	13,600 (7.1)	17,400 (9.4)	192,500 (100.0)	184,300 (100.0)
	大型	59,600 (38.0)	67,700 (39.7)	21,000 (13.4)	30,700 (18.0)	80,600 (51.3)	98,400 (57.6)	63,100 (40.2)	55,500 (32.5)	13,300 (8.5)	16,800 (9.8)	157,000 (100.0)	170,700 (100.0)
	中型	41,500 (32.3)	29,600 (22.4)	13,700 (10.7)	31,200 (23.6)	55,200 (43.0)	60,800 (46.0)	60,000 (46.7)	57,200 (43.3)	13,300 (10.4)	14,200 (10.7)	128,500 (100.0)	132,200 (100.0)
	準中型	30,100 (29.8)	12,000 (7.8)	13,600 (13.5)	79,100 (51.6)	43,700 (43.3)	91,100 (59.4)	43,100 (42.7)	41,600 (27.1)	14,200 (14.1)	20,700 (13.5)	101,000 (100.0)	153,400 (100.0)
	普通	9,800 (28.0)	12,500 (17.0)	1,300 (3.7)	12,700 (17.3)	11,100 (31.7)	25,200 (34.2)	20,100 (57.4)	39,800 (54.1)	3,800 (10.9)	8,600 (11.7)	35,000 (100.0)	73,600 (100.0)
	女性事務員	500 (1.8)	600 (2.5)	1,800 (6.4)	1,900 (7.9)	2,300 (8.1)	2,500 (10.3)	22,000 (77.7)	17,200 (71.1)	4,000 (14.1)	4,500 (18.6)	28,300 (100.0)	24,200 (100.0)
	女性荷扱手	1,300 (3.0)	900 (1.8)	7,100 (16.6)	18,500 (36.2)	8,400 (19.6)	19,400 (38.0)	25,500 (59.6)	23,700 (46.4)	8,900 (20.8)	8,000 (15.7)	42,800 (100.0)	51,100 (100.0)
	女性整備・技能員	—	—	—	—	—	—	10,100 (84.9)	11,800 (90.1)	1,800 (15.1)	1,300 (9.9)	11,900 (100.0)	13,100 (100.0)
	全職種平均	35,100 (30.3)	34,200 (27.0)	11,000 (9.5)	22,800 (18.0)	46,100 (39.7)	57,000 (45.0)	58,500 (50.4)	54,500 (43.0)	11,400 (9.8)	15,300 (12.1)	116,000 (100.0)	126,800 (100.0)
合 計	男性運転者平均	53,600 (35.9)	51,100 (31.9)	13,900 (9.3)	29,400 (18.4)	67,500 (45.2)	80,500 (50.2)	71,200 (47.7)	65,600 (40.9)	10,500 (7.0)	14,100 (8.8)	149,200 (100.0)	160,200 (100.0)
	けん引	58,400 (34.1)	58,700 (33.6)	17,900 (10.5)	20,300 (11.6)	76,300 (44.6)	79,000 (45.3)	82,900 (48.5)	81,100 (46.5)	11,900 (7.0)	14,400 (8.3)	171,100 (100.0)	174,500 (100.0)
	大型	69,500 (38.8)	75,300 (39.1)	18,200 (10.2)	28,200 (14.6)	87,700 (49.0)	103,500 (53.8)	78,800 (44.0)	73,800 (38.3)	12,400 (6.9)	15,200 (7.9)	178,900 (100.0)	192,500 (100.0)
	中型	47,000 (36.6)	41,600 (28.5)	11,500 (8.9)	28,400 (19.4)	58,500 (45.5)	70,000 (47.9)	60,100 (46.8)	55,800 (38.2)	9,900 (7.7)	20,400 (14.0)	128,500 (100.0)	146,200 (100.0)
	準中型	42,900 (34.9)	23,800 (17.6)	9,900 (8.1)	47,800 (35.4)	52,800 (43.0)	71,600 (53.0)	60,200 (49.0)	53,000 (39.2)	9,900 (8.1)	10,600 (7.8)	122,900 (100.0)	135,200 (100.0)
	普通	12,300 (14.3)	24,500 (25.3)	3,200 (3.7)	2,800 (2.9)	15,500 (18.0)	27,300 (28.2)	66,700 (77.6)	66,200 (68.3)	3,700 (4.3)	3,400 (3.5)	85,900 (100.0)	96,900 (100.0)
	男性事務員	1,200 (2.1)	2,300 (4.5)	9,800 (17.3)	2,500 (4.8)	11,000 (19.4)	4,800 (9.3)	39,800 (70.1)	31,900 (61.8)	6,000 (10.6)	14,900 (28.9)	56,800 (100.0)	51,600 (100.0)
	男性荷扱手	3,100 (4.3)	2,700 (3.8)	11,300 (15.8)	10,800 (15.3)	14,400 (20.1)	13,500 (19.1)	51,200 (71.6)	51,300 (72.8)	5,900 (8.3)	5,700 (8.1)	71,500 (100.0)	70,500 (100.0)
	男性整備・技能員	2,500 (4.5)	3,900 (8.5)	7,800 (14.2)	3,500 (7.7)	10,300 (18.7)	7,400 (16.2)	38,800 (70.4)	28,200 (61.7)	6,000 (10.9)	10,100 (22.1)	55,100 (100.0)	45,700 (100.0)
	女性運転者平均	36,400 (33.5)	36,000 (27.3)	12,800 (11.8)	32,400 (24.5)	49,200 (45.3)	68,400 (51.8)	49,300 (45.4)	48,800 (37.0)	10,200 (9.4)	14,800 (11.2)	108,700 (100.0)	132,000 (100.0)
	けん引	58,100 (33.5)	87,900 (50.4)	22,400 (12.9)	16,600 (9.5)	80,500 (46.5)	104,500 (59.9)	81,300 (46.9)	51,100 (29.3)	11,500 (6.6)	18,900 (10.8)	173,300 (100.0)	174,500 (100.0)
	大型	53,800 (35.6)	61,600 (37.6)	20,100 (13.3)	27,500 (16.8)	73,900 (48.9)	89,100 (54.4)	64,300 (42.6)	59,700 (36.4)	12,900 (8.5)	15,000 (9.2)	151,100 (100.0)	163,800 (100.0)
	中型	40,000 (32.9)	31,200 (25.1)	14,000 (11.5)	26,300 (21.1)	54,000 (44.4)	57,500 (46.2)	55,600 (45.8)	50,800 (40.8)	11,900 (9.8)	16,100 (12.9)	121,500 (100.0)	124,400 (100.0)
	準中型	28,000 (31.1)	12,600 (9.7)	10,900 (12.1)	61,600 (47.6)	38,900 (43.2)	74,200 (57.3)	40,000 (44.4)	38,300 (29.6)	11,100 (12.3)	16,900 (13.1)	90,000 (100.0)	129,400 (100.0)
	普通	11,300 (29.0)	16,900 (23.2)	1,500 (3.8)	10,000 (13.7)	12,800 (32.8)	26,900 (36.9)	22,200 (56.9)	38,700 (53.1)	4,000 (10.3)	7,300 (10.0)	39,000 (100.0)	72,900 (100.0)
	女性事務員	400 (1.0)	1,800 (6.2)	11,200 (28.6)	1,400 (4.8)	11,600 (29.7)	3,200 (11.1)	23,400 (59.8)	17,400 (60.2)	4,100 (10.5)	8,300 (28.7)	39,100 (100.0)	28,900 (100.0)
	女性荷扱手	1,300 (3.1)	1,100 (2.5)	7,800 (18.3)	12,600 (28.3)	9,100 (21.4)	13,700 (30.8)	26,800 (62.9)	24,800 (55.7)	6,700 (15.7)	6,000 (13.5)	42,600 (100.0)	44,500 (100.0)
	女性整備・技能員	—	—	2,500 (7.6)	—	2,500 (7.6)	—	29,300 (88.8)	18,200 (93.3)	1,200 (3.6)	1,300 (6.7)	33,000 (100.0)	19,500 (100.0)
	全職種平均	33,300 (29.2)	33,900 (27.5)	12,600 (11.1)	21,400 (17.3)	45,900 (40.3)	55,300 (44.8)	59,300 (52.1)	55,700 (45.1)	8,700 (7.6)	12,400 (10.0)	113,900 (100.0)	123,400 (100.0)

(3)年齢階級別賃金

賃金（賞与を含む）を年齢階級別に指数でみると、20～29歳を100とした場合、男女総合の特積、一般をあわせた全職種平均で50～59歳が129.2で最大となり、次いで40～49歳の127.0となっている。（第7-3表参照）

第7表 年齢階級別賃金（賞与を含む）

7-1 男性

単位:円、()内は20～29歳=100とする指数

職 種		20歳未満	20～29歳	30～39歳	40～49歳	50～59歳	60～64歳	65歳以上	平 均
特 積	運転者平均	253,400 (78.1)	324,400 (100.0)	379,800 (117.1)	407,900 (125.7)	412,600 (127.2)	357,200 (110.1)	276,500 (85.2)	395,300 (121.9)
	けん引	— —	353,600 (100.0)	407,300 (115.2)	436,200 (123.4)	446,800 (126.4)	385,000 (108.9)	293,800 (83.1)	432,600 (122.3)
	大型	— —	354,700 (100.0)	409,000 (115.3)	430,400 (121.3)	433,800 (122.3)	386,700 (109.0)	311,900 (87.9)	421,200 (118.7)
	中型	— —	309,400 (100.0)	338,300 (109.3)	362,700 (117.2)	359,300 (116.1)	326,500 (105.5)	263,900 (85.3)	350,300 (113.2)
	準中型	264,100 (83.5)	316,300 (100.0)	384,800 (121.7)	404,000 (127.7)	405,400 (128.2)	341,300 (107.9)	234,200 (74.0)	388,000 (122.7)
	普通	241,000 (75.3)	320,100 (100.0)	374,000 (116.8)	410,700 (128.3)	421,200 (131.6)	332,900 (104.0)	211,500 (66.1)	392,100 (122.5)
	事務員	217,900 (67.9)	320,800 (100.0)	384,500 (119.9)	424,800 (132.4)	448,100 (139.7)	405,700 (126.5)	298,100 (92.9)	400,200 (124.8)
	荷扱手	240,900 (84.5)	285,200 (100.0)	316,600 (111.0)	347,000 (121.7)	354,400 (124.3)	304,100 (106.6)	173,200 (60.7)	325,200 (114.0)
	整備・技能員	230,400 (72.6)	317,500 (100.0)	353,000 (111.2)	368,300 (116.0)	390,000 (122.8)	327,800 (103.2)	264,800 (83.4)	359,200 (113.1)
	全職種平均	240,300 (77.1)	311,500 (100.0)	368,400 (118.3)	399,400 (128.2)	406,300 (130.4)	351,700 (112.9)	239,100 (76.8)	382,200 (122.7)
一 般	運転者平均	239,600 (71.9)	333,400 (100.0)	375,800 (112.7)	392,000 (117.6)	390,400 (117.1)	333,500 (100.0)	274,400 (82.3)	374,300 (112.3)
	けん引	— —	339,200 (100.0)	433,700 (127.9)	467,200 (137.7)	466,500 (137.5)	401,700 (118.4)	326,600 (96.3)	447,200 (131.8)
	大型	— —	361,400 (100.0)	394,200 (109.1)	406,200 (112.4)	407,000 (112.6)	354,700 (98.1)	300,100 (83.0)	393,400 (108.9)
	中型	— —	322,400 (100.0)	334,900 (103.9)	342,700 (106.3)	340,200 (105.5)	302,200 (93.7)	250,500 (77.7)	330,000 (102.4)
	準中型	232,100 (75.6)	306,900 (100.0)	339,300 (110.6)	350,500 (114.2)	348,600 (113.6)	291,600 (95.0)	237,900 (77.5)	330,900 (107.8)
	普通	292,000 (95.3)	306,500 (100.0)	341,600 (111.5)	350,900 (114.5)	334,200 (109.0)	261,700 (85.4)	251,100 (81.9)	318,800 (104.0)
	事務員	208,500 (61.2)	340,500 (100.0)	411,000 (120.7)	471,100 (138.4)	509,100 (149.5)	396,600 (116.5)	286,500 (84.1)	443,900 (130.4)
	荷扱手	259,800 (88.2)	294,500 (100.0)	349,800 (118.8)	377,100 (128.0)	380,000 (129.0)	280,000 (95.1)	212,700 (72.2)	348,000 (118.2)
	整備・技能員	198,000 (74.4)	266,300 (100.0)	330,600 (124.1)	395,700 (148.6)	396,700 (149.0)	320,300 (120.3)	263,100 (98.8)	351,400 (132.0)
	全職種平均	250,300 (77.8)	321,600 (100.0)	376,200 (117.0)	401,600 (124.9)	405,500 (126.1)	335,200 (104.2)	267,100 (83.1)	380,500 (118.3)
合 計	運転者平均	249,200 (75.7)	329,300 (100.0)	377,700 (114.7)	399,200 (121.2)	398,600 (121.0)	341,100 (103.6)	274,600 (83.4)	382,700 (116.2)
	けん引	— —	341,800 (100.0)	425,800 (124.6)	455,300 (133.2)	460,000 (134.6)	397,900 (116.4)	325,600 (95.3)	442,300 (129.4)
	大型	— —	359,200 (100.0)	399,100 (111.1)	414,200 (115.3)	415,500 (115.7)	363,600 (101.2)	301,400 (83.9)	402,100 (111.9)
	中型	— —	317,100 (100.0)	336,500 (106.1)	351,200 (110.8)	347,300 (109.5)	310,800 (98.0)	251,700 (79.4)	337,800 (106.5)
	準中型	250,300 (80.1)	312,500 (100.0)	369,400 (118.2)	383,700 (122.8)	374,200 (119.7)	311,300 (99.6)	237,600 (76.0)	361,200 (115.6)
	普通	246,600 (78.2)	315,400 (100.0)	365,600 (115.9)	394,900 (125.2)	386,800 (122.6)	290,700 (92.2)	246,300 (78.1)	365,700 (115.9)
	事務員	215,800 (65.4)	329,800 (100.0)	401,100 (121.6)	455,600 (138.1)	488,900 (148.2)	399,700 (121.2)	288,300 (87.4)	428,200 (129.8)
	荷扱手	247,600 (85.3)	290,200 (100.0)	336,600 (116.0)	365,100 (125.8)	368,600 (127.0)	291,400 (100.4)	199,600 (68.8)	338,200 (116.5)
	整備・技能員	222,400 (76.7)	290,100 (100.0)	337,300 (116.3)	386,600 (133.3)	394,600 (136.0)	322,000 (111.0)	263,100 (90.7)	353,800 (122.0)
	全職種平均	243,600 (76.9)	316,700 (100.0)	372,800 (117.7)	400,800 (126.6)	405,800 (128.1)	340,800 (107.6)	262,700 (82.9)	381,100 (120.3)

7-2 女性

単位:円、()内は20~29歳=100とする指数

職 種		20歳未満	20~29歳	30~39歳	40~49歳	50~59歳	60~64歳	65歳以上	平 均
特 積	運転者平均	262,600 (85.9)	305,800 (100.0)	299,800 (98.0)	305,100 (99.8)	304,700 (99.6)	307,200 (100.5)	271,800 (88.9)	303,300 (99.2)
	けん引	— —	— —	322,400 (—)	354,700 (—)	395,400 (—)	— —	271,800 (—)	355,300 (—)
	大型	— —	354,200 (100.0)	329,600 (93.1)	352,700 (99.6)	348,100 (98.3)	315,800 (89.2)	— —	346,500 (97.8)
	中型	— —	267,900 (100.0)	302,600 (113.0)	307,600 (114.8)	291,800 (108.9)	— —	— —	297,700 (111.1)
	準中型	254,800 (83.2)	306,400 (100.0)	278,100 (90.8)	267,900 (87.4)	309,700 (101.1)	— —	— —	283,700 (92.6)
	普通	294,700 (97.5)	302,200 (100.0)	273,000 (90.3)	248,800 (82.3)	246,600 (81.6)	290,100 (96.0)	— —	263,200 (87.1)
	事務員	215,300 (75.5)	285,200 (100.0)	285,400 (100.1)	307,900 (108.0)	307,900 (108.0)	286,600 (100.5)	224,300 (78.6)	294,400 (103.2)
	荷扱手	247,700 (95.6)	259,100 (100.0)	253,800 (98.0)	236,900 (91.4)	247,300 (95.4)	190,000 (73.3)	— —	242,800 (93.7)
	整備・技能員	— —	312,600 (100.0)	— —	294,900 (94.3)	359,500 (115.0)	— —	— —	309,900 (99.1)
	全職種平均	235,200 (82.8)	283,900 (100.0)	282,000 (99.3)	295,100 (103.9)	291,300 (102.6)	259,400 (91.4)	231,000 (81.4)	286,600 (101.0)
一 般	運転者平均	191,800 (66.0)	290,400 (100.0)	313,300 (107.9)	313,800 (108.1)	301,000 (103.7)	244,200 (84.1)	222,700 (76.7)	303,900 (104.6)
	けん引	— —	313,300 (100.0)	416,000 (132.8)	402,600 (128.5)	399,200 (127.4)	— —	— —	401,300 (128.1)
	大型	— —	338,400 (100.0)	348,500 (103.0)	344,400 (101.8)	347,200 (102.6)	261,500 (77.3)	244,500 (72.3)	344,200 (101.7)
	中型	— —	299,700 (100.0)	338,200 (112.8)	316,400 (105.6)	308,700 (103.0)	301,600 (100.6)	326,500 (108.9)	314,700 (105.0)
	準中型	191,800 (71.5)	268,200 (100.0)	228,100 (85.0)	293,400 (109.4)	281,100 (104.8)	217,300 (81.0)	264,800 (98.7)	272,100 (101.5)
	普通	— —	260,500 (100.0)	255,600 (98.1)	248,100 (95.2)	228,800 (87.8)	200,500 (77.0)	154,400 (59.3)	238,800 (91.7)
	事務員	206,400 (75.1)	274,900 (100.0)	285,900 (104.0)	294,000 (106.9)	306,700 (111.6)	249,900 (90.9)	229,500 (83.5)	288,900 (105.1)
	荷扱手	240,700 (108.6)	221,700 (100.0)	222,100 (100.2)	240,800 (108.6)	246,900 (111.4)	167,500 (75.6)	131,200 (59.2)	229,800 (103.7)
	整備・技能員	— —	— —	233,400 (—)	321,200 (—)	485,300 (—)	— —	— —	302,500 (—)
	全職種平均	224,100 (83.9)	267,200 (100.0)	278,700 (104.3)	289,500 (108.3)	297,600 (111.4)	238,100 (89.1)	212,900 (79.7)	282,000 (105.5)
合 計	運転者平均	242,400 (82.2)	294,900 (100.0)	311,100 (105.5)	311,900 (105.8)	301,500 (102.2)	253,900 (86.1)	227,000 (77.0)	303,900 (103.1)
	けん引	— —	313,300 (100.0)	404,300 (129.0)	382,200 (122.0)	398,800 (127.3)	— —	271,800 (86.8)	387,700 (123.7)
	大型	— —	342,000 (100.0)	345,600 (101.1)	345,900 (101.1)	347,400 (101.6)	288,800 (84.4)	244,500 (71.5)	344,600 (100.8)
	中型	— —	291,800 (100.0)	331,800 (113.7)	314,500 (107.8)	306,200 (104.9)	301,600 (103.4)	326,500 (111.9)	311,600 (106.8)
	準中型	233,700 (83.0)	281,700 (100.0)	239,700 (85.1)	281,000 (99.8)	287,600 (102.1)	217,300 (77.1)	264,800 (94.0)	276,200 (98.0)
	普通	294,700 (108.1)	272,700 (100.0)	258,700 (94.9)	248,200 (91.0)	231,700 (85.0)	210,300 (77.1)	154,400 (56.6)	243,000 (89.1)
	事務員	210,500 (75.3)	279,700 (100.0)	285,800 (102.2)	297,500 (106.4)	307,000 (109.8)	258,200 (92.3)	229,100 (81.9)	290,500 (103.9)
	荷扱手	242,600 (104.6)	232,000 (100.0)	229,600 (99.0)	239,700 (103.3)	247,000 (106.5)	176,900 (76.3)	131,200 (56.6)	233,800 (100.8)
	整備・技能員	— —	312,600 (100.0)	233,400 (74.7)	309,400 (99.0)	422,400 (135.1)	— —	— —	306,000 (97.9)
	全職種平均	228,700 (83.4)	274,300 (100.0)	279,600 (101.9)	291,000 (106.1)	296,000 (107.9)	243,800 (88.9)	213,900 (78.0)	283,200 (103.2)

7-3 男女総合

単位:円、()内は20~29歳=100とする指数

職 種	20歳未満	20~29歳	30~39歳	40~49歳	50~59歳	60~64歳	65歳以上	平 均
特積全職種	239,600 (78.3)	306,100 (100.0)	362,400 (118.4)	393,500 (128.6)	400,800 (130.9)	348,300 (113.8)	238,800 (78.0)	375,700 (122.7)
一般全職種	242,100 (78.2)	309,500 (100.0)	362,700 (117.2)	389,100 (125.7)	396,100 (128.0)	329,900 (106.6)	264,600 (85.5)	370,000 (119.5)
全職種平均	240,600 (78.1)	307,900 (100.0)	362,500 (117.7)	390,900 (127.0)	397,700 (129.2)	336,100 (109.2)	260,600 (84.6)	372,300 (120.9)

第6図 年齢階級別賃金（指数）

(男性・特積) 20~29歳=100とした場合の指数

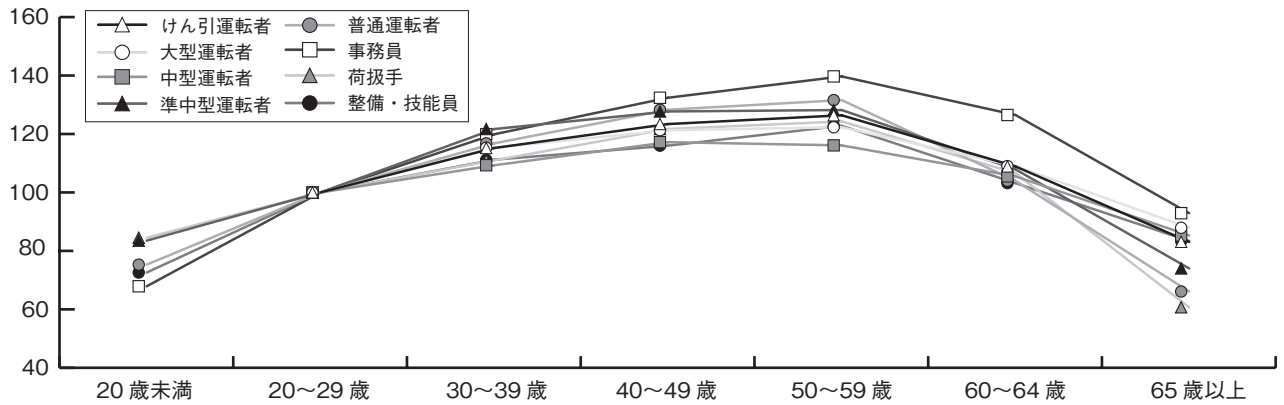

(男性・一般) 20~29歳=100とした場合の指数

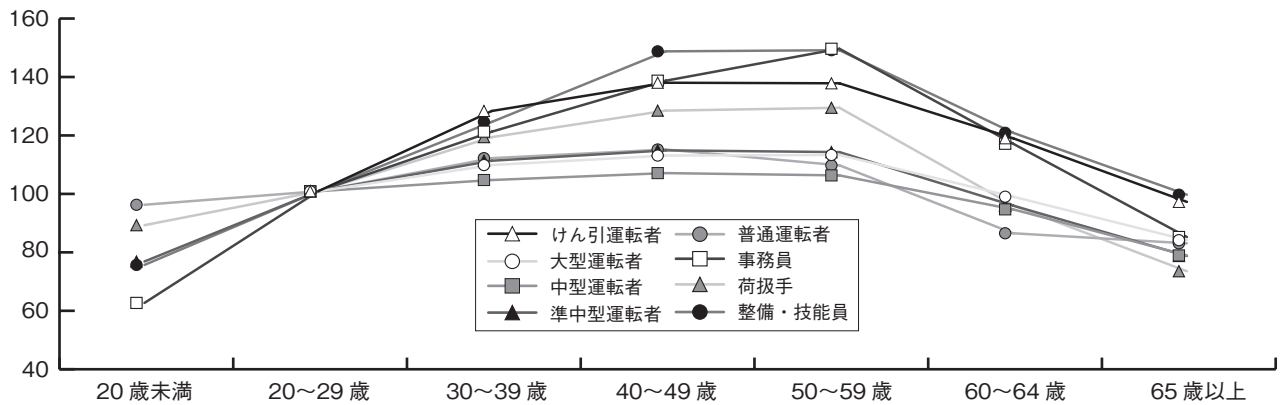

(女性・特積) 20~29歳=100とした場合の指数

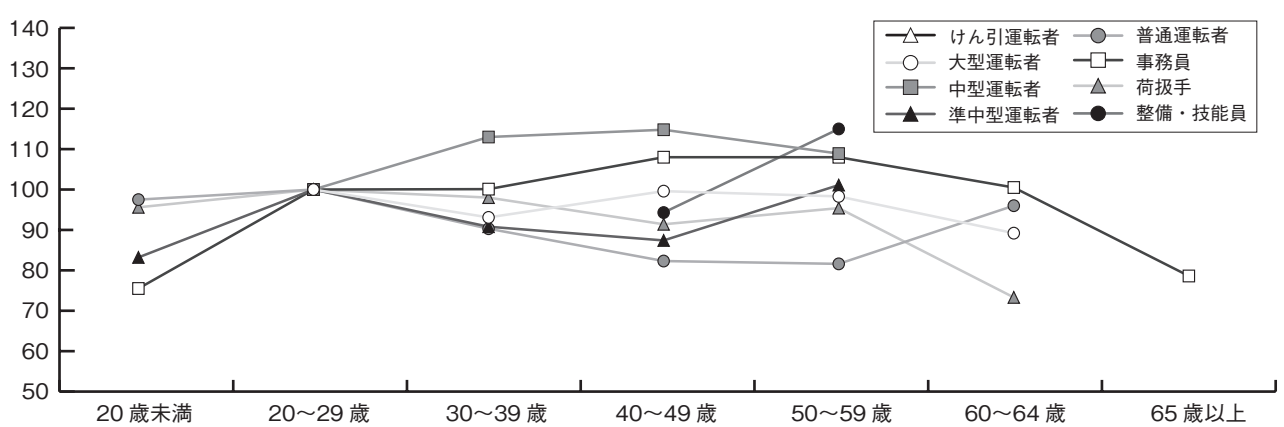

(女性・一般) 20~29歳=100とした場合の指数

