

■写真は原則としてカラー印刷で提出してください。 カラー印刷ができず、白黒で印刷する場合は、写真の内容が確認できるものを提出してください。

写真① 車両後方写真（事例）



装着車両の後方から、テールゲートリフターが車両に装着していることが確認できるように撮影してください。

■写真は原則としてカラー印刷で提出してください。 カラー印刷ができず、白黒で印刷する場合は、写真の内容が確認できるものを提出してください。

写真② 自動車登録番号（ナンバープレート）と写真撮影時掲示シート（事例）

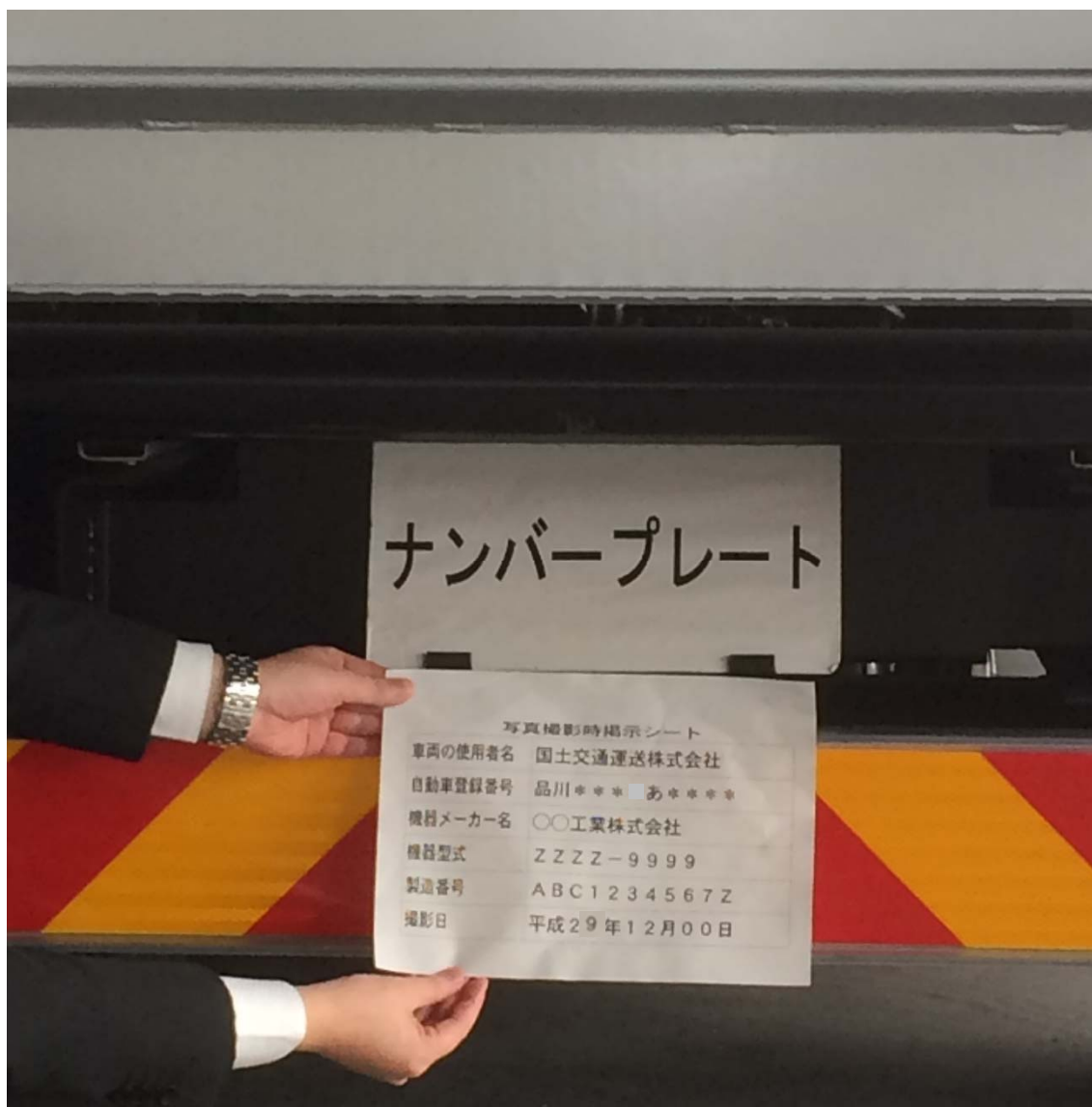

- ナンバープレートと写真撮影時掲示シートの内容がハッキリ見えるように撮影してください。
- 写真撮影時掲示シートは、必ず手で持って撮影してください。

■写真は原則としてカラー印刷で提出してください。 カラー印刷ができず、白黒で印刷する場合は、写真の内容が確認できるものを提出してください。

写真③ 製品銘板等（事例）

【事例1】



製造番号や型式がハッキリ見えるように写してください

【事例2】



製造番号や型式がハッキリ見えるように写してください

●テールゲートリフターの製造番号等を識別する銘板等を撮影してください。

※写真撮影の際、フラッシュを使用すると反射して見えなくなりますので、**フラッシュを使用しないで**撮影してください。製造番号や型式が判別できるものをご提出ください。

●製造番号や型式の記載内容に関しては、製造メーカーホームページや取扱説明書等をご確認いただくか、製造メーカーにお問い合わせください。

各メーカーの製品銘板（サンプル）

■ 新明和工業

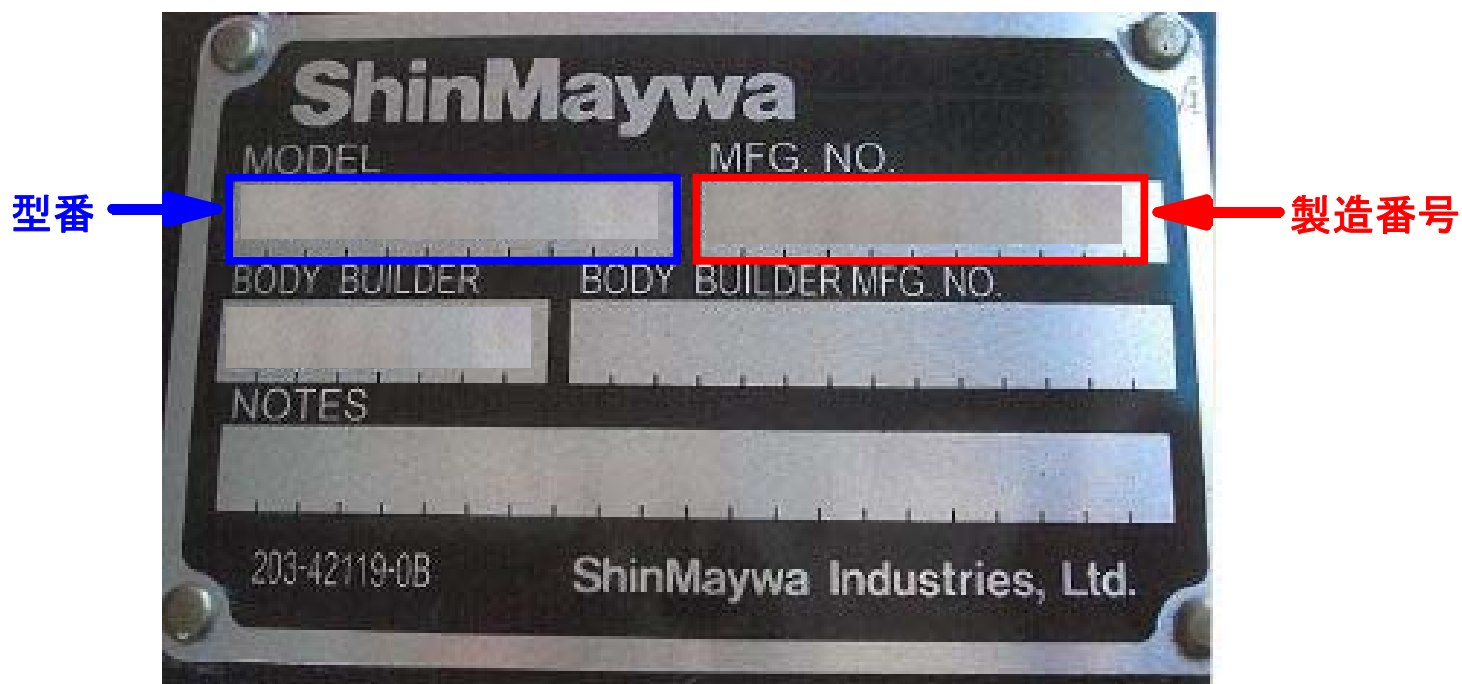

■ 北村製作所



■ 極東開発工業、日本フルハーフ（一部製品）、日本トレクス

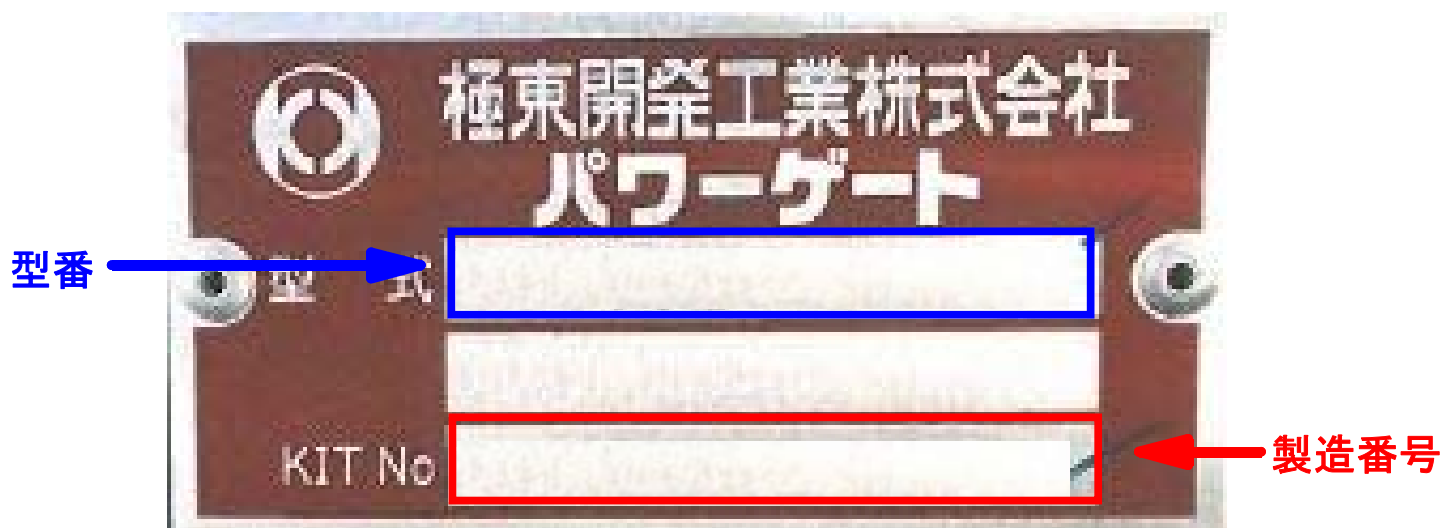

■ トランテックス

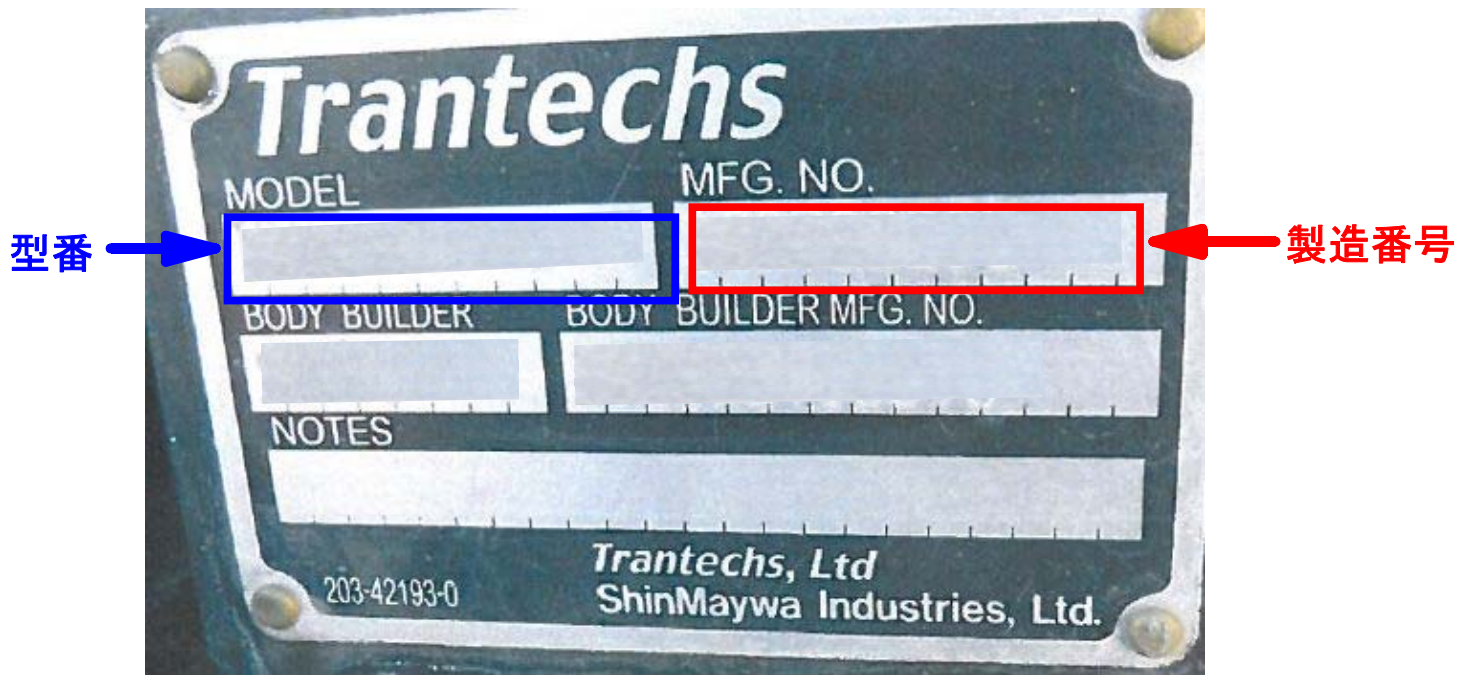

■ 日本リフト



■ 日本フルーフ (一部製品)



■ パブコ

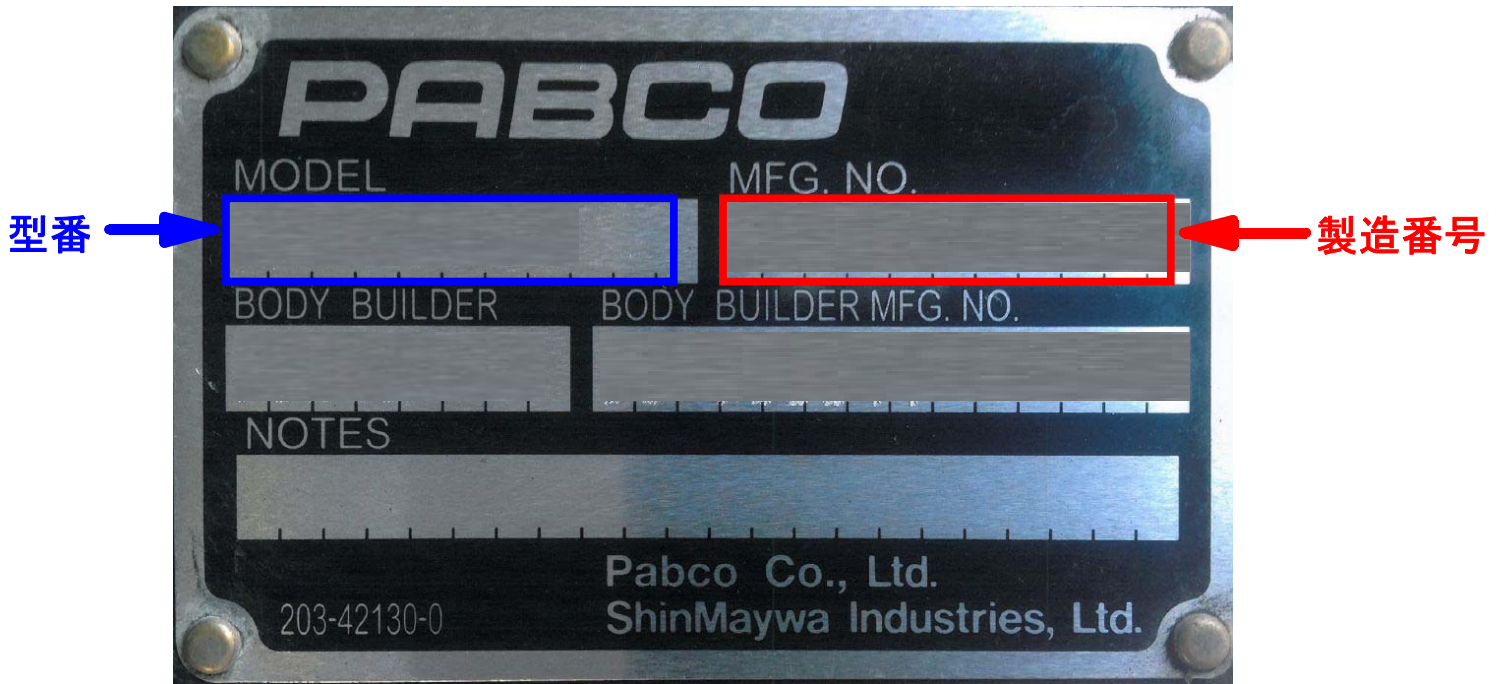

■ カーゴテック・ジャパン



■ ケーデー自動車工業

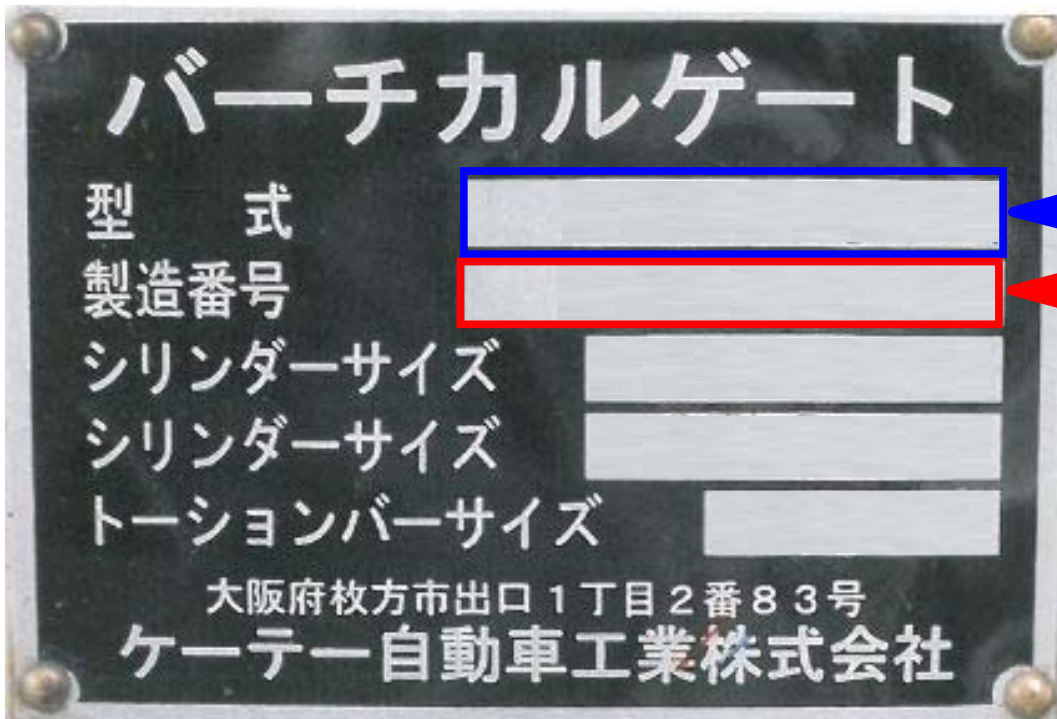

■ トヨタ車体

