



舗装補修工事のため

夜間通行止 美女木JCT



戸田入口(下り)もご利用いただけません

2024年 **11/18** 月

20時～翌朝6時

予備日: **11/25日・12/2日・12/9日**

荒天等により、予備日の同時刻に延期となる場合があります。

※ 11月月間リーフレットから通行止箇所が変更になっておりますので、ご注意ください。

お出かけ前にスマートフォンまたはPCにて最新情報をご確認ください



直近の工事予定・交通規制情報はこちらに掲載しています



首都高広域路線図



お客さまに首都高をより安全で快適にご利用いただけるよう美女木JCTの一部で舗装補修工事を実施いたします。
ご迷惑をおかけいたしますが、ご理解とご協力をお願いいたします。

この工事についてのお問い合わせ

東京東局 第二保全工事事務所

☎ **048-299-2418** | 受付時間
平日9:00～17:00

首都高速道路のお問い合わせ

首都高お客さまセンター

☎ **03-6667-5855** | 営業時間
24時間(年中無休)

☎ **03-3249-1161** | 耳の不自由な方の
FAX通信

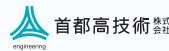

ミュージー
mew-ti

首都高専用の道路交通情報アプリ



▶ アプリの多彩な情報を使いこなして、首都高をもっと便利に快適に。



首都高の交通状況が
すぐにわかる!



ジャンクションの
混雑状況がわかる!



プッシュ通知で
お知らせ!



音声認識で
検索できる!



GPSと
連動できる!



いつもの出入口が
登録できる!



QRコードからアクセスして
アプリをダウンロード!

iPhone: iOS10以上
Android: OS6.0以上

快適走行を目指した舗装の補修

お客さまに快適に走行いただけるよう、日常的な巡回点検、定期的な詳細点検により舗装路面状況を適切に把握し、劣化箇所を補修しています。

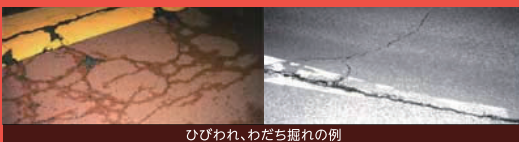

ひびわれ、わだち掘れの例

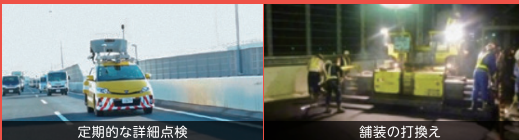

定期的な詳細点検

舗装の打換え

※ 各種お問い合わせやサイトのご利用には別途通信費がかかります。

舗装補修工事のため

夜間通行止 美女木JCT



5 池袋線 下り **C3** 外環 内・外回り

戸田入口(下り)もご利用いただけません

2024年 **11/18**月 20時~翌朝6時
荒天等により、11/25(月)・12/2(月)・12/9(月)の同時刻に延期となる
場合があります。

通行止箇所周辺図

ETC(無線通行)をご利用のお客さまは、ご利用になられた入口・出口間の距離(料金距離)や経路に応じて料金が変更される場合がございます。



※ 対象工事に関係する通行止め情報を掲載しています。 ※ 通行止めに関する最新情報は首都高ホームページやお電話でご確認ください。